



LEI 173 de 21 de Dezembro de 2017

*Estima a Receita e Fixa a Despesa sobre a Lei Orçamentária para o exercício de 2018 e dá outras providências.*

A PREFEITA DO MUNICÍPIO DE PRIMAVERA, Estado de Pernambuco, no uso das atribuições conferidas pela Lei Orgânica Municipal, faz saber que a Câmara Municipal aprovou e ela sanciona a seguinte Lei:

Art. 1º - A Presente Lei estima a Receita em R\$33.079.735,77 (Trinta e três milhões, setenta e nove mil, setecentos e trinta e cinco reais e setenta e sete centavos) e fixa a Despesa em igual valor, do Município de Primavera para o Exercício de 2018, compreendendo:

ORÇAMENTO GERAL 2017	
	Em R\$ 1,00
<b>I - GERAL</b>	
RECEITAS	33.079.735,77
DESPESAS	33.079.735,77
<b>II - FISCAL</b>	
RECEITAS	23.399.683,00
DESPESAS	23.399.683,00
<b>III - SEGURIDADE SOCIAL</b>	
RECEITAS	9.680.052,77
DESPESAS	9.680.052,77

I - O Orçamento Fiscal referente aos Poderes Municipais, seus órgãos e entidades da Administração Direta, inclusive Fundos e Fundação instituída pelo Poder Público;

II - O Orçamento da Seguridade Social, abrangendo todas as entidades e órgãos a ela vinculadas;

Art. 2º - Ficam estimadas as Receitas e fixadas as Despesas, respeitadas as fontes de recursos estabelecidas e indicam compatibilidade e adequação as Leis de Diretrizes Orçamentárias e PPA vigente.

Art. 3º. - A Receita total estimada no mesmo valor da Despesa Total em R\$33.079.735,77 (Trinta e três milhões, setenta e nove mil, setecentos e trinta e cinco reais e setenta e sete centavos) sendo R\$23.399.683,00 (Vinte e três milhões, trezentos e noventa e nove mil, seiscentos e oitenta e três reais) do Tesouro Municipal e R\$ 9.680.052,77 (Nove milhões, seiscentos e oitenta mil, cinquenta e dois reais e setenta e sete centavos) de outras fontes das entidades da Administração Indireta, inclusive Fundação instituída



pelo Poder Público Municipal, bem como aos recursos vinculados no âmbito dos Poderes Estadual e Federal.

Art. 4º - A Receita será realizada mediante arrecadação dos Tributos e de outras Receitas Correntes e de Capital na forma da legislação em vigor, de acordo com o seguinte sumário Geral:

<b>I - ORÇAMENTO FISCAL E DA SEGURIDADE SOCIAL</b>	
<b>RECEITA CORRENTES</b>	
Receita Tributária	<b>1.726.400,00</b>
Receita de Contribuições	<b>149.500,00</b>
Receita Patrimonial	<b>139.500,00</b>
Receita de Serviços	<b>49.500,00</b>
Transferências Correntes	<b>28.249.900,00</b>
Outras Receitas Correntes	<b>126.000,00</b>
Receitas de Contribuições - Intra-Orçamentária	<b>0,00</b>
<b>Outras Receitas Correntes</b>	<b>0.00</b>
Dedução das Receitas para Formação do FUNDEB	<b>-3.540.600,00</b>
<b>RECEITA DE CAPITAL</b>	
Alienação de Bens	<b>9.000,00</b>
Transferências de Capital	<b>2.629.935,77</b>
<b>TOTAL GERAL DA RECEITA PREVISTA</b>	<b>33.079.735,77</b>

Art. 5º - A Despesa será realizada segundo a discriminação estabelecida pelas Portarias estabelecidas pela Secretaria do Tesouro Nacional - STN:

<b>I - ORÇAMENTO FISCAL E DA SEGURIDADE SOCIAL</b>	
<b>1. DESPESAS</b>	
<b>2.1 COM RECURSOS DO TESOURO e Outras Fontes</b>	
01 - Legislativa	<b>1.912.891,50</b>
02 - Essencial a Justiça	<b>252.987,00</b>
04 - Administração	<b>4.383.952,70</b>
06 - Segurança Pública	<b>351.084,00</b>
08 - Assistência Social	<b>1.786.398,00</b>
09 - Previdência Social	<b>1.259.772,00</b>
10 - Saúde	<b>6.633.882,77</b>
12 - Educação	<b>9.632.695,00</b>
13 - Cultura	<b>785.798,00</b>
15 - Urbanismo	<b>2.116.830,00</b>
16 - Habitação	<b>103.260,00</b>
17 - Saneamento	<b>516.300,00</b>
18 - Gestão Ambiental	<b>273.639,00</b>
20 - Agricultura	<b>397.551,00</b>



22 - Industria	165.216,00
23 - Comercio e Serviços	502.876,20
25 - Energia	134.238,00
26 - Transporte	134.238,00
27 - Desporto e Lazer	397.551,00
28 - Encargos Especiais	212.715,60
99 - Reserva de Contingência	1.125.860,00
<b>SUB TOTAL</b>	<b>33.079.735,77</b>

<b>I - ORÇAMENTO FISCAL E DA SEGURIDADE SOCIAL</b>	
<b>1. DESPESAS POR CATEGORIAS ECONOMICAS</b>	
<b>3.1 DESPESAS CORRENTES</b>	<b>27.767.777,37</b>
Pessoal e Encargos Sociais	15.889.825,90
Juros e Encargos da Dívida	10.000,00
Outras Despesas Correntes	11.867.951,47
<b>3.2 - DESPESAS DE CAPITAL</b>	<b>10.751.881,21</b>
Investimentos	3.658.765,80
Amortização da Dívida	517.332,60
<b>3.3 - RESERVA DE CONTINGENCIA</b>	<b>1.125.860,00</b>
Reserva de Contingência - Administração Direta	1.125.860,00
Reserva de Contingência - RPPS	0,00
<b>SUB TOTAL</b>	
<b>TOTAL GERAL ORÇAMENTO FISCAL e DA SEGURIDADE</b>	<b>33.079.735,77</b>
<b>TOTAL GERAL DA DESPESA FIXADA</b>	<b>33.079.735,77</b>

Art. 6º. - O Poder Executivo, no interesse da Administração poderá designar como Unidades Gestoras de Créditos Orçamentários, unidades orçamentárias subordinadas ao mesmo órgão, com as atribuições de movimentar dotações atribuídas as unidades orçamentárias, atendendo as disposições do artigo 14, Parágrafo Único e do artigo 66 da Lei Federal n. 4.320/64 de 17 de Março de 1964.

Art. 7º - Fica o Poder Executivo autorizado, nos termos do Parágrafo 8. do artigo 165 da Constituição Federal, a:

I - Abrir Créditos Suplementares, no decorrer do Exercício de 2018, até o limite do art. 18 da Lei de Diretrizes Orçamentárias em relação a Despesa Geral Fixada na presente Lei, para atender as Despesas cujas dotações se verifiquem insuficientes;





II - realizar operações de créditos por antecipação da receita para atender a insuficiências de caixa.

III - Proceder remanejamento de dotações que tenham fontes de recursos compatíveis para adequação do cronograma orçamentário e financeiro.

Art. 8º - O Quadro de Detalhamento da Despesa por elemento, será publicado, através de Decreto do Poder Executivo, imediatamente após a publicação da Presente Lei, inclusive com indicação efetiva das fontes de recursos para execução orçamentária.

Parágrafo Único - A Discriminação da Despesa de que trata o caput deste artigo será feita em cada projeto, atividade, ou operações especiais com a demonstração, por fontes de recursos, das categorias econômicas, grupos de despesa, modalidades de aplicação e elementos de despesa, estes últimos poderão ser alterados por acréscimo de despesa, ou por sua inclusão em grupo de despesa, mediante registro contábil operacionalizado diretamente em sistema informatizado, não sendo computadas, tais alterações, nos limites legais autorizados para abertura de créditos suplementares, e que será disciplinado por portarias do Secretário da Fazenda do Município.

Art. 9º - Excluem-se dos limites definidos no caput do art. 7.º, os créditos suplementares decorrentes de operações de credito, e aquelas indicadas ao grupo de pessoal e encargos sociais, bem como aquelas previsões do art. 21 da Lei de Diretrizes Orçamentárias.

Art. 10 - Para efeito das alterações orçamentárias através de créditos adicionais, observar-se o seguinte:

I - só será considerado credito adicional especial a inclusão de novos projetos, atividades ou operações especiais nos programas respectivos, desde que haja autorização legislativa específica para sua abertura;

II - não serão considerados, para efeito do Inciso I, a inclusão de dotação de dotação orçamentária já existente mesmo que em fonte de recursos não prevista, excepcionalmente regulamentado por portaria do Secretário Municipal da Fazenda.

III - a inclusão ou alteração de grupo de despesa em projeto, atividades ou operação especial, contemplados na Lei Orçamentária e em créditos adicionais será feita mediante a abertura de credito adicional suplementares, respeitados os objetivos dos programas aos quais se vinculam;

Art. 11 - O Orçamento Anual, objetivo da presente lei corresponde ao Orçamento Fiscal e Orçamento de Seguridade Social, estabelecidos na legislação vigente.





PREFEITURA DE  
**PRIMAVERA**  
POR UMA CIDADE MAIS FELIZ

Art. 12 - Esta Lei entrará em vigor na data de sua publicação, com seus efeitos jurídicos a partir de 01 de Janeiro de 2018.

Art. 13 - Ficam revogadas, expressamente, todas as disposições em contrário.

Gabinete do Prefeita, 21 de Dezembro de 2017

---

**DAYSE JULIANA DOS SANTOS**  
PREFEITA





# Prefeitura Municipal de Primavera

Rua Coronel Braz Cavalcanti - CNPJ:11294378/0001-61  
Orçamento Programa - Exercício de 2018

Anexo 01

## DEMONSTRATIVO DA RECEITA E DESPESA SEGUNDO AS CATEGORIAS ECONOMICAS

(Inc. II, §1º, Art. 2º)

Página 1

Lei: 38, Data: 24/10/2016

RECEITA	R\$	R\$
RECEITAS CORRENTES		
IMPOSTOS, TAXAS E CONTRIBUIÇÕES DE MELHORIA	1.726.400,00	
CONTRIBUIÇÕES	149.500,00	
RECEITA PATRIMONIAL	139.500,00	
RECEITA DE SERVIÇOS	49.500,00	
TRANSFERÊNCIAS CORRENTES	31.790.500,00	
OUTRAS RECEITAS CORRENTES	126.000,00	
(R) DEDUÇÕES DO FUNDEB	-3.540.600,00	
<b>SUB TOTAL</b>		<b>30.440.800,00</b>
<b>TOTAL</b>		<b>30.440.800,00</b>
SUPERAVIT DO ORÇAMENTO CORRENTE		2.663.022,63
RECEITAS DE CAPITAL		
ALIENAÇÃO DE BENS	9.000,00	
TRANSFERÊNCIAS DE CAPITAL	2.629.935,77	
<b>SUB TOTAL</b>		<b>2.638.935,77</b>
<b>TOTAL</b>		<b>5.301.958,40</b>

RESUMO		
RECEITAS CORRENTES	33.981.400,00	
RECEITAS DE CAPITAL	2.638.935,77	
RECEITAS CORRENTES (INTRA)		
RECEITAS DE CAPITAL (INTRA)		
(R) DEDUÇÕES DA RECEITA	-3.540.600,00	
<b>TOTAL DE RECEITAS</b>		<b>33.079.735,77</b>
<b>TOTAL</b>		<b>33.079.735,77</b>

DESPESA	R\$	R\$
DESPESAS CORRENTES		
PESSOAL E ENCARGOS SOCIAIS	15.889.825,90	
JUROS E ENCARGOS DA DÍVIDA	10.000,00	
OUTRAS DESPESAS CORRENTES	11.877.951,47	
<b>SUB TOTAL</b>		<b>27.777.777,37</b>
SUPERAVIT DO ORÇAMENTO CORRENTE		2.663.022,63
<b>TOTAL</b>		<b>30.440.800,00</b>
DESPESAS DE CAPITAL		
INVESTIMENTOS	3.658.765,80	
AMORTIZAÇÃO DA DÍVIDA	517.332,60	
<b>SUB TOTAL</b>		<b>4.176.098,40</b>
RESERVA DE CONTINGENCIA		1.125.860,00
<b>TOTAL</b>		<b>5.301.958,40</b>

RESUMO		
DESPESAS CORRENTES	27.777.777,37	
DESPESAS DE CAPITAL	4.176.098,40	
RESERVA DE CONTINGÊNCIA	1.125.860,00	
<b>TOTAL DE DESPESA</b>		<b>33.079.735,77</b>
<b>TOTAL</b>		<b>33.079.735,77</b>



**Prefeitura Municipal de Primavera**

Rua Coronel Braz Cavalcanti - CNPJ:11294378/0001-61  
Orçamento Programa - Exercício de 2018

**DEMONSTRATIVO DA RECEITA E DESPESA SEGUNDO AS CATEGORIAS ECONOMICAS**  
(Inc. II, §1º, Art. 2º)

Anexo 01

Página 2

Lei: 38, Data: 24/10/2016

**Prefeitura Municipal de Primavera**

Rua Coronel Braz Cavalcanti - CNPJ:11294378/0001-61

Anexo 02

Página 1

Orçamento Programa - Exercício de 2018

**RECEITAS SEGUNDO AS CATEGORIAS ECONOMICAS****Lei: 38, Data: 24/10/2016**

Código	Especificação	F.R.	Desdobramento	SubCategoria Fonte	Categoria Econômica
1000.00.0.0	RECEITAS CORRENTES	0.000.000			33.981.400,00
1100.00.0.0	IMPOSTOS, TAXAS E CONTRIBUIÇÕES DE MELHORIA	0.000.000		1.726.400,00	
1110.00.0.0	IMPOSTOS	0.000.000		1.685.900,00	
1112.00.0.0	IMPOSTOS SOBRE O PATRIMÔNIO	0.000.000	45.000,00		
1112.01.0.0	IMPOSTO SOBRE A PROPRIEDADE TERRITORIAL RURAL	0.000.000	45.000,00		
1112.01.1.0	IMPOSTO SOBRE A PROPRIEDADE TERRITORIAL RURAL - MUNICÍPIOS C	0.000.000	45.000,00		
1112.01.1.1	IMPOSTO SOBRE A PROPRIEDADE TERRITORIAL RURAL - MUNICÍPIOS C	0.01.00	45.000,00		
1113.00.0.0	IMPOSTOS SOBRE A RENDA E PROVENTOS DE QUALQUER NATUREZA	0.000.000	405.000,00		
1113.03.0.0	IMPOSTO SOBRE A RENDA - RETIDO NA FONTE	0.000.000	405.000,00		
1113.03.1.0	IMPOSTO SOBRE A RENDA - RETIDO NA FONTE - TRABALHO	0.000.000	270.000,00		
1113.03.1.1	IMPOSTO SOBRE A RENDA - RETIDO NA FONTE - TRABALHO - PRINCIP	0.01.01	180.000,00		
1113.03.1.2	IMPOSTO SOBRE A RENDA - RETIDO NA FONTE - TRABALHO - MULTAS	0.01.00	45.000,00		
1113.03.1.3	IMPOSTO SOBRE A RENDA - RETIDO NA FONTE - TRABALHO - DÍVIDA	0.01.00	45.000,00		
1113.03.4.0	IMPOSTO SOBRE A RENDA - RETIDO NA FONTE - OUTROS RENDIMENTOS	0.000.000	135.000,00		
1113.03.4.1	IMPOSTO SOBRE A RENDA - RETIDO NA FONTE - OUTROS RENDIMENTOS	0.01.00	135.000,00		
1118.00.0.0	IMPOSTOS ESPECÍFICOS DE ESTADOS/DF MUNICÍPIOS	0.000.000	1.126.900,00		
1118.01.0.0	IMPOSTOS SOBRE O PATRIMÔNIO PARA ESTADOS/DF/MUNICÍPIOS	0.000.000	468.900,00		
1118.01.1.0	IMPOSTO SOBRE A PROPRIEDADE PREDIAL E TERRITORIAL URBANA	0.000.000	288.000,00		
1118.01.1.1	IMPOSTO SOBRE A PROPRIEDADE PREDIAL E TERRITORIAL URBANA - P	0.01.01	90.000,00		
1118.01.1.2	IMPOSTO SOBRE A PROPRIEDADE PREDIAL E TERRITORIAL URBANA - M	0.01.00	45.000,00		
1118.01.1.3	IMPOSTO SOBRE A PROPRIEDADE PREDIAL E TERRITORIAL URBANA - D	0.01.00	135.000,00		
1118.01.1.4	IMPOSTO SOBRE A PROPRIEDADE PREDIAL E TERRITORIAL URBANA - D	0.01.00	18.000,00		
1118.01.4.0	IMPOSTO SOBRE TRANSMISSÃO "INTER VIVOS" DE BENS MÓVEIS E DE	0.000.000	180.900,00		
1118.01.4.1	IMPOSTO SOBRE TRANSMISSÃO "INTER VIVOS" DE BENS MÓVEIS E DE	0.01.00	90.000,00		
1118.01.4.2	IMPOSTO SOBRE TRANSMISSÃO "INTER VIVOS" DE BENS MÓVEIS E DE	0.01.00	18.000,00		
1118.01.4.3	IMPOSTO SOBRE TRANSMISSÃO "INTER VIVOS" DE BENS MÓVEIS E DE	0.01.00	45.000,00		
1118.01.4.4	IMPOSTO SOBRE TRANSMISSÃO "INTER VIVOS" DE BENS MÓVEIS E DE	0.01.00	27.900,00		
1118.02.0.0	IMPOSTOS SOBRE A PRODUÇÃO, CIRCULAÇÃO DE MERCADORIAS E SERVI	0.000.000	658.000,00		
1118.02.3.0	IMPOSTO SOBRE SERVIÇOS DE QUALQUER NATUREZA	0.000.000	658.000,00		
1118.02.3.1	IMPOSTO SOBRE SERVIÇOS DE QUALQUER NATUREZA - PRINCIPAL	0.01.00	550.000,00		
1118.02.3.2	IMPOSTO SOBRE SERVIÇOS DE QUALQUER NATUREZA - MULTAS E JUROS	0.01.00	18.000,00		
1118.02.3.3	IMPOSTO SOBRE SERVIÇOS DE QUALQUER NATUREZA - DÍVIDA ATIVA	0.01.00	45.000,00		
1118.02.3.4	IMPOSTO SOBRE SERVIÇOS DE QUALQUER NATUREZA - DÍVIDA ATIVA -	0.01.00	45.000,00		
1119.00.0.0	OUTROS IMPOSTOS	0.000.000	109.000,00		
1119.01.0.0	OUTROS IMPOSTOS	0.000.000	109.000,00		
1119.01.1.0	OUTROS IMPOSTOS	0.000.000	109.000,00		
1119.01.1.3	OUTROS IMPOSTOS - DÍVIDA ATIVA	0.01.00	109.000,00		
1120.00.0.0	TAXAS	0.000.000		40.500,00	
1121.00.0.0	TAXAS PELO EXERCÍCIO DO PODER DE POLÍCIA	0.000.000	36.000,00		
1121.01.0.0	TAXAS DE INSPEÇÃO, CONTROLE E FISCALIZAÇÃO	0.000.000	36.000,00		
1121.01.1.0	TAXAS DE INSPEÇÃO, CONTROLE E FISCALIZAÇÃO	0.000.000	36.000,00		
1121.01.1.1	TAXAS DE INSPEÇÃO, CONTROLE E FISCALIZAÇÃO - PRINCIPAL	0.01.00	36.000,00		
1122.00.0.0	TAXAS PELA PRESTAÇÃO DE SERVIÇOS	0.000.000	4.500,00		
1122.01.0.0	TAXAS PELA PRESTAÇÃO DE SERVIÇOS	0.000.000	4.500,00		



**Prefeitura Municipal de Primavera**

Rua Coronel Braz Cavalcanti - CNPJ:11294378/0001-61

Anexo 02

Página 2

Orçamento Programa - Exercício de 2018

**RECEITAS SEGUNDO AS CATEGORIAS ECONOMICAS**

Lei: 38, Data: 24/10/2016

Código	Especificação	F.R.	Desdobramento	SubCategoria Fonte	Categoria Econômica
1122.01.1.0	TAXAS PELA PRESTAÇÃO DE SERVIÇOS	0.000.000	4.500,00		
1122.01.1.1	TAXAS PELA PRESTAÇÃO DE SERVIÇOS - PRINCIPAL	0.01.00	4.500,00		
1200.00.0.0	CONTRIBUIÇÕES	0.000.000		149.500,00	
1240.00.0.0	CONTRIBUIÇÃO PARA O CUSTEIO DO SERVIÇO DE ILUMINAÇÃO PÚBLICA	0.000.000		149.500,00	
1240.00.0.0	CONTRIBUIÇÃO PARA O CUSTEIO DO SERVIÇO DE ILUMINAÇÃO PÚBLICA	0.000.000	149.500,00		
1240.00.1.0	CONTRIBUIÇÃO PARA O CUSTEIO DO SERVIÇO DE ILUMINAÇÃO PÚBLICA	0.000.000	149.500,00		
1240.00.1.1	CONTRIBUIÇÃO PARA O CUSTEIO DO SERVIÇO DE ILUMINAÇÃO PÚBLICA	0.01.00	149.500,00		
1300.00.0.0	RECEITA PATRIMONIAL	0.000.000		139.500,00	
1310.00.0.0	EXPLORAÇÃO DO PATRIMÔNIO IMOBILIÁRIO DO ESTADO	0.000.000		9.000,00	
1310.01.0.0	ALUGUEIS, ARRENDAMENTOS, FOROS, LAUDÊMIOS, TARIFAS DE OCUPAÇÃO	0.000.000	4.500,00		
1310.01.1.0	ALUGUEIS E ARRENDAMENTOS	0.000.000	4.500,00		
1310.01.1.1	ALUGUEIS E ARRENDAMENTOS - PRINCIPAL	0.01.00	4.500,00		
1310.02.0.0	CONCESSÃO, PERMISSÃO, AUTORIZAÇÃO OU CESSÃO DO DIREITO DE US	0.000.000	4.500,00		
1310.02.1.0	CONCESSÃO, PERMISSÃO, AUTORIZAÇÃO OU CESSÃO DO DIREITO DE US	0.000.000	4.500,00		
1310.02.1.1	CONCESSÃO, PERMISSÃO, AUTORIZAÇÃO OU CESSÃO DO DIREITO DE US	0.01.00	4.500,00		
1320.00.0.0	VALORES MOBILIÁRIOS	0.000.000		130.500,00	
1321.00.0.0	JUROS E CORREÇÕES MONETÁRIAS	0.000.000	108.000,00		
1321.00.1.0	REMUNERAÇÃO DE DEPÓSITOS BANCÁRIOS	0.000.000	108.000,00		
1321.00.1.1	REMUNERAÇÃO DE DEPÓSITOS BANCÁRIOS - PRINCIPAL	0.01.00	54.000,00		
1321.00.1.1	REMUNERAÇÃO DE DEPÓSITOS BANCÁRIOS - PRINCIPAL	0.01.00	36.000,00		
1321.00.1.1	REMUNERAÇÃO DE DEPÓSITOS BANCÁRIOS - PRINCIPAL	0.01.00	4.500,00		
1321.00.1.1	REMUNERAÇÃO DE DEPÓSITOS BANCÁRIOS - PRINCIPAL	0.01.00	13.500,00		
1322.00.0.0	DIVIDENDOS	0.000.000	9.000,00		
1322.00.1.0	DIVIDENDOS	0.000.000	9.000,00		
1322.00.1.1	DIVIDENDOS - PRINCIPAL	0.01.00	9.000,00		
1323.00.0.0	PARTICIPAÇÕES	0.000.000	4.500,00		
1323.00.1.0	PARTICIPAÇÕES	0.000.000	4.500,00		
1323.00.1.1	PARTICIPAÇÕES - PRINCIPAL	0.01.00	4.500,00		
1329.00.0.0	OUTROS VALORES MOBILIÁRIOS	0.000.000	9.000,00		
1329.00.1.0	OUTROS VALORES MOBILIÁRIOS	0.000.000	9.000,00		
1329.00.1.1	OUTROS VALORES MOBILIÁRIOS - PRINCIPAL	0.01.00	9.000,00		
1600.00.0.0	RECEITA DE SERVIÇOS	0.000.000		49.500,00	
1610.00.0.0	SERVIÇOS ADMINISTRATIVOS E COMERCIAIS GERAIS	0.000.000		27.000,00	
1610.01.0.0	SERVIÇOS ADMINISTRATIVOS E COMERCIAIS GERAIS	0.000.000	4.500,00		
1610.01.1.0	SERVIÇOS ADMINISTRATIVOS E COMERCIAIS GERAIS	0.000.000	4.500,00		
1610.01.1.1	SERVIÇOS ADMINISTRATIVOS E COMERCIAIS GERAIS - PRINCIPAL	0.01.00	4.500,00		
1610.03.0.0	SERVIÇOS DE REGISTRO, CERTIFICAÇÃO E FISCALIZAÇÃO	0.000.000	22.500,00		
1610.03.1.0	SERVIÇOS DE REGISTRO, CERTIFICAÇÃO E FISCALIZAÇÃO	0.000.000	22.500,00		
1610.03.1.1	SERVIÇOS DE REGISTRO, CERTIFICAÇÃO E FISCALIZAÇÃO - PRINCIPAL	0.01.00	4.500,00		
1610.03.1.1	SERVIÇOS DE REGISTRO, CERTIFICAÇÃO E FISCALIZAÇÃO - PRINCIPAL	0.01.00	18.000,00		
1630.00.0.0	SERVIÇOS E ATIVIDADES REFERENTES À SAÚDE	0.000.000		18.000,00	
1630.01.0.0	SERVIÇOS DE ATENDIMENTO À SAÚDE	0.000.000	18.000,00		
1630.01.1.0	SERVIÇOS DE ATENDIMENTO À SAÚDE	0.000.000	18.000,00		
1630.01.1.1	SERVIÇOS DE ATENDIMENTO À SAÚDE - PRINCIPAL	0.01.00	18.000,00		
1690.00.0.0	OUTROS SERVIÇOS	0.000.000		4.500,00	
1690.99.0.0	OUTROS SERVIÇOS	0.000.000	4.500,00		
1690.99.1.0	OUTROS SERVIÇOS	0.000.000	4.500,00		
1690.99.1.1	OUTROS SERVIÇOS - PRINCIPAL	0.01.00	4.500,00		
1700.00.0.0	TRANSFERÊNCIAS CORRENTES	0.000.000		31.790.500,00	
1710.00.0.0	TRANSFERÊNCIAS DA UNIÃO E DE SUAS ENTIDADES	0.000.000		19.503.500,00	
1718.00.0.0	TRANSFERÊNCIAS DA UNIÃO - ESPECÍFICA E/M	0.000.000	19.503.500,00		
1718.01.0.0	PARTICIPAÇÃO NA RECEITA DA UNIÃO	0.000.000	13.168.000,00		



# Prefeitura Municipal de Primavera

Rua Coronel Braz Cavalcanti - CNPJ:11294378/0001-61

Anexo 02

Página 3

Orçamento Programa - Exercício de 2018

## RECEITAS SEGUNDO AS CATEGORIAS ECONOMICAS

Lei: 38, Data: 24/10/2016

Código	Especificação	F.R.	Desdobramento	SubCategoria Fonte	Categoria Econômica
1718.01.2.0	COTA-PARTE DO FUNDO DE PARTICIPAÇÃO DOS MUNICÍPIOS - COTA ME	0.000.000	13.150.000,00		
1718.01.2.1	COTA-PARTE DO FUNDO DE PARTICIPAÇÃO DOS MUNICÍPIOS - COTA ME	0.01.01	13.150.000,00		
1718.01.5.0	COTA-PARTE DO IMPOSTO SOBRE A PROPRIEDADE TERRITORIAL RURAL	0.000.000	18.000,00		
1718.01.5.1	COTA-PARTE DO IMPOSTO SOBRE A PROPRIEDADE TERRITORIAL RURAL	0.01.00	18.000,00		
1718.02.0.0	TRANSFERÊNCIA DA COMPENSAÇÃO FINANCEIRA PELA EXPLORAÇÃO DE R	0.000.000	54.000,00		
1718.02.6.0	COTA-PARTE DO FUNDO ESPECIAL DO PETRÓLEO - FEP	0.000.000	27.000,00		
1718.02.6.1	COTA-PARTE DO FUNDO ESPECIAL DO PETRÓLEO - FEP - PRINCIPAL	0.01.00	27.000,00		
1718.02.9.0	OUTRAS TRANSFERÊNCIAS DECORRENTES DE COMPENSAÇÃO FINANCEIRA	0.000.000	27.000,00		
1718.02.9.1	OUTRAS TRANSFERÊNCIAS DECORRENTES DE COMPENSAÇÃO FINANCEIRA	0.01.00	27.000,00		
1718.03.0.0	TRANSFERÊNCIA DE RECURSOS DO SISTEMA ÚNICO DE SAÚDE - SUS -	0.000.000	1.992.000,00		
1718.03.1.0	TRANSFERÊNCIA DE RECURSOS DO SISTEMA ÚNICO DE SAÚDE - SUS -	0.000.000	1.992.000,00		
1718.03.1.1	TRANSFERÊNCIA DE RECURSOS DO SISTEMA ÚNICO DE SAÚDE - SUS -	0.01.00	1.992.000,00		
1718.04.0.0	TRANSFERÊNCIAS DE RECURSOS DO FUNDO NACIONAL DE ASSISTÊNCIA	0.000.000	1.057.000,00		
1718.04.1.0	TRANSFERÊNCIAS DE RECURSOS DO FUNDO NACIONAL DE ASSISTÊNCIA	0.000.000	1.057.000,00		
1718.04.1.1	TRANSFERÊNCIAS DE RECURSOS DO FUNDO NACIONAL DE ASSISTÊNCIA	0.01.00	1.057.000,00		
1718.05.0.0	TRANSFERÊNCIAS DE RECURSOS DO FUNDO NACIONAL DO DESENVOLVIME	0.000.000	2.110.500,00		
1718.05.1.0	TRANSFERÊNCIAS DO SALÁRIO-EDUCAÇÃO	0.000.000	225.000,00		
1718.05.1.1	TRANSFERÊNCIAS DO SALÁRIO-EDUCAÇÃO - PRINCIPAL	0.01.00	225.000,00		
1718.05.2.0	TRANSFERÊNCIAS DIRETAS DO FNDE REFERENTES AO PROGRAMA DINHEI	0.000.000	117.000,00		
1718.05.2.1	TRANSFERÊNCIAS DIRETAS DO FNDE REFERENTES AO PROGRAMA DINHEI	0.01.00	117.000,00		
1718.05.3.0	TRANSFERÊNCIAS DIRETAS DO FNDE REFERENTES AO PROGRAMA NACION	0.000.000	949.500,00		
1718.05.3.1	TRANSFERÊNCIAS DIRETAS DO FNDE REFERENTES AO PROGRAMA NACION	0.01.00	949.500,00		
1718.05.4.0	TRANSFERÊNCIAS DIRETAS DO FNDE REFERENTES AO PROGRAMA NACION	0.000.000	630.000,00		
1718.05.4.1	TRANSFERÊNCIAS DIRETAS DO FNDE REFERENTES AO PROGRAMA NACION	0.01.00	630.000,00		
1718.05.9.0	OUTRAS TRANSFERÊNCIAS DIRETAS DO FUNDO NACIONAL DO DESENVOLV	0.000.000	189.000,00		
1718.05.9.1	OUTRAS TRANSFERÊNCIAS DIRETAS DO FUNDO NACIONAL DO DESENVOLV	0.01.00	189.000,00		
1718.06.0.0	TRANSFERÊNCIA FINANCEIRA DO ICMS - DESONERAÇÃO - L.C. Nº 87/	0.000.000	45.000,00		
1718.06.1.0	TRANSFERÊNCIA FINANCEIRA DO ICMS - DESONERAÇÃO - L.C. Nº 87/	0.000.000	45.000,00		
1718.06.1.1	TRANSFERÊNCIA FINANCEIRA DO ICMS - DESONERAÇÃO - L.C. Nº 87/	0.01.00	45.000,00		
1718.10.0.0	TRANSFERÊNCIAS DE CONVÊNIO DA UNIÃO E DE SUAS ENTIDADES	0.000.000	960.000,00		
1718.10.1.0	TRANSFERÊNCIAS DE CONVÊNIO DA UNIÃO PARA O SISTEMA ÚNICO DE	0.000.000	480.000,00		
1718.10.1.1	TRANSFERÊNCIAS DE CONVÊNIO DA UNIÃO PARA O SISTEMA ÚNICO DE	0.01.00	480.000,00		
1718.10.2.0	TRANSFERÊNCIAS DE CONVÊNIO DA UNIÃO DESTINADAS A PROGRAMAS	0.000.000	190.000,00		
1718.10.2.1	TRANSFERÊNCIAS DE CONVÊNIO DA UNIÃO DESTINADAS A PROGRAMAS	0.01.00	190.000,00		
1718.10.3.0	TRANSFERÊNCIAS DE CONVÊNIO DA UNIÃO DESTINADAS A PROGRAMAS	0.000.000	145.000,00		
1718.10.3.1	TRANSFERÊNCIAS DE CONVÊNIO DA UNIÃO DESTINADAS A PROGRAMAS	0.01.00	145.000,00		
1718.10.4.0	TRANSFERÊNCIAS DE CONVÊNIO DA UNIÃO DESTINADAS A PROGRAMAS	0.000.000	45.000,00		
1718.10.4.1	TRANSFERÊNCIAS DE CONVÊNIO DA UNIÃO DESTINADAS A PROGRAMAS	0.01.00	45.000,00		
1718.10.9.0	OUTRAS TRANSFERÊNCIAS DE CONVÊNIO DA UNIÃO	0.000.000	100.000,00		

**Prefeitura Municipal de Primavera**

Rua Coronel Braz Cavalcanti - CNPJ:11294378/0001-61

Anexo 02

Página 4

Orçamento Programa - Exercício de 2018

**RECEITAS SEGUNDO AS CATEGORIAS ECONOMICAS**

Lei: 38, Data: 24/10/2016

Código	Especificação	F.R.	Desdobramento	SubCategoria Fonte	Categoria Econômica
1718.10.9.1	OUTRAS TRANSFERÊNCIAS DE CONVÊNIO DA UNIÃO - PRINCIPAL	0.01.00	100.000,00		
1718.99.0.0	OUTRAS TRANSFERÊNCIAS DA UNIÃO	0.000.000	117.000,00		
1718.99.1.0	OUTRAS TRANSFERÊNCIAS DA UNIÃO	0.000.000	117.000,00		
1718.99.1.1	OUTRAS TRANSFERÊNCIAS DA UNIÃO - PRINCIPAL	0.01.00	27.000,00		
1718.99.1.1	OUTRAS TRANSFERÊNCIAS DA UNIÃO - PRINCIPAL	0.01.00	90.000,00		
1720.00.0.0	TRANSFERÊNCIAS DOS ESTADOS E DO DISTRITO FEDERAL E DE SUAS E	0.000.000		5.305.000,00	
1728.00.0.0	TRANSFERÊNCIAS DOS ESTADOS - ESPECÍFICA E/M	0.000.000	5.305.000,00		
1728.01.0.0	PARTICIPAÇÃO NA RECEITA DOS ESTADOS	0.000.000	4.158.000,00		
1728.01.1.0	COTA-PARTE DO ICMS	0.000.000	3.600.000,00		
1728.01.1.1	COTA-PARTE DO ICMS - PRINCIPAL	0.01.00	3.600.000,00		
1728.01.2.0	COTA-PARTE DO IPVA	0.000.000	450.000,00		
1728.01.2.1	COTA-PARTE DO IPVA - PRINCIPAL	0.01.00	450.000,00		
1728.01.3.0	COTA-PARTE DO IPI - MUNICÍPIOS	0.000.000	90.000,00		
1728.01.3.1	COTA-PARTE DO IPI - MUNICÍPIOS - PRINCIPAL	0.01.00	90.000,00		
1728.01.4.0	COTA-PARTE DA CONTRIBUIÇÃO DE INTERVENÇÃO NO DOMÍNIO ECONÔMICO	0.000.000	9.000,00		
1728.01.4.1	COTA-PARTE DA CONTRIBUIÇÃO DE INTERVENÇÃO NO DOMÍNIO ECONÔMICO	0.01.11	9.000,00		
1728.01.5.0	OUTRAS PARTICIPAÇÕES NA RECEITA DOS ESTADOS	0.000.000	9.000,00		
1728.01.5.1	OUTRAS PARTICIPAÇÕES NA RECEITA DOS ESTADOS - PRINCIPAL	0.01.00	9.000,00		
1728.10.0.0	TRANSFERÊNCIA DE CONVÊNIO DOS ESTADOS E DO DISTRITO FEDERAL	0.000.000	1.057.000,00		
1728.10.1.0	TRANSFERÊNCIAS DE CONVÊNIO DOS ESTADOS PARA O SISTEMA ÚNICO	0.000.000	90.000,00		
1728.10.1.1	TRANSFERÊNCIAS DE CONVÊNIO DOS ESTADOS PARA O SISTEMA ÚNICO	0.01.00	90.000,00		
1728.10.2.0	TRANSFERÊNCIAS DE CONVÊNIO DOS ESTADOS DESTINADAS A PROGRAMA	0.000.000	488.000,00		
1728.10.2.1	TRANSFERÊNCIAS DE CONVÊNIO DOS ESTADOS DESTINADAS A PROGRAMA	0.01.00	488.000,00		
1728.10.9.0	OUTRAS TRANSFERÊNCIAS DE CONVÊNIO DOS ESTADOS	0.000.000	479.000,00		
1728.10.9.1	OUTRAS TRANSFERÊNCIAS DE CONVÊNIO DOS ESTADOS - PRINCIPAL	0.01.00	434.000,00		
1728.10.9.1	OUTRAS TRANSFERÊNCIAS DE CONVÊNIO DOS ESTADOS - PRINCIPAL	0.01.00	45.000,00		
1728.99.0.0	OUTRAS TRANSFERÊNCIAS DOS ESTADOS	0.000.000	90.000,00		
1728.99.1.0	OUTRAS TRANSFERÊNCIAS DOS ESTADOS	0.000.000	90.000,00		
1728.99.1.1	OUTRAS TRANSFERÊNCIAS DOS ESTADOS - PRINCIPAL	0.01.00	45.000,00		
1728.99.1.1	OUTRAS TRANSFERÊNCIAS DOS ESTADOS - PRINCIPAL	0.01.00	45.000,00		
1750.00.0.0	TRANSFERÊNCIAS DE OUTRAS INSTITUIÇÕES PÚBLICAS	0.000.000		6.982.000,00	
1758.00.0.0	TRANSFERÊNCIAS DE OUTRAS INSTITUIÇÕES PÚBLICAS - ESPECÍFICA	0.000.000	6.982.000,00		
1758.01.0.0	TRANSFERÊNCIAS DE RECURSOS DO FUNDO DE MANUTENÇÃO E DESENVOL	0.000.000	6.955.000,00		
1758.01.1.0	TRANSFERÊNCIAS DE RECURSOS DO FUNDO DE MANUTENÇÃO E DESENVOL	0.000.000	5.470.000,00		
1758.01.1.1	TRANSFERÊNCIAS DE RECURSOS DO FUNDO DE MANUTENÇÃO E DESENVOL	0.01.00	5.470.000,00		
1758.01.2.0	TRANSFERÊNCIAS DE RECURSOS DA COMPLEMENTAÇÃO DA UNIÃO AO FUN	0.000.000	1.485.000,00		
1758.01.2.1	TRANSFERÊNCIAS DE RECURSOS DA COMPLEMENTAÇÃO DA UNIÃO AO FUN	0.01.00	1.485.000,00		
1758.99.0.0	OUTRAS TRANSFERÊNCIAS MULTIGOVERNAMENTAIS	0.000.000	27.000,00		
1758.99.1.0	OUTRAS TRANSFERÊNCIAS MULTIGOVERNAMENTAIS	0.000.000	27.000,00		
1758.99.1.1	OUTRAS TRANSFERÊNCIAS MULTIGOVERNAMENTAIS - PRINCIPAL	0.01.00	27.000,00		
1900.00.0.0	OUTRAS RECEITAS CORRENTES	0.000.000		126.000,00	
1910.00.0.0	MULTAS ADMINISTRATIVAS, CONTRATUAIS E JUDICIAIS	0.000.000		18.000,00	
1910.01.0.0	MULTAS PREVISTAS EM LEGISLAÇÃO ESPECÍFICA	0.000.000	18.000,00		
1910.01.1.0	MULTAS PREVISTAS EM LEGISLAÇÃO ESPECÍFICA	0.000.000	18.000,00		
1910.01.1.1	MULTAS PREVISTAS EM LEGISLAÇÃO ESPECÍFICA - PRINCIPAL	0.01.00	18.000,00		
1920.00.0.0	INDENIZAÇÕES, RESTITUIÇÕES E RESSARCIMENTOS	0.000.000		90.000,00	
1921.00.0.0	INDENIZAÇÕES	0.000.000	54.000,00		

**Prefeitura Municipal de Primavera**

Rua Coronel Braz Cavalcanti - CNPJ:11294378/0001-61

Anexo 02

Página 5

Orçamento Programa - Exercício de 2018

**RECEITAS SEGUNDO AS CATEGORIAS ECONOMICAS**

Lei: 38, Data: 24/10/2016

Código	Especificação	F.R.	Desdobramento	SubCategoria Fonte	Categoria Econômica
1921.01.0.0	INDENIZações POR DANOS CAUSADOS AO PATRIMÔNIO PÚBLICO	0.000.000	18.000,00		
1921.01.1.0	INDENIZações POR DANOS CAUSADOS AO PATRIMÔNIO PÚBLICO	0.000.000	18.000,00		
1921.01.1.1	INDENIZações POR DANOS CAUSADOS AO PATRIMÔNIO PÚBLICO - PRIN	0.01.00	18.000,00		
1921.99.0.0	OUTRAS INDENIZações	0.000.000	36.000,00		
1921.99.1.0	OUTRAS INDENIZações	0.000.000	36.000,00		
1921.99.1.1	OUTRAS INDENIZações - PRINCIPAL	0.01.00	9.000,00		
1921.99.1.1	OUTRAS INDENIZações - PRINCIPAL	0.01.00	18.000,00		
1921.99.1.1	OUTRAS INDENIZações - PRINCIPAL	0.01.00	9.000,00		
1922.00.0.0	RESTITUIções	0.000.000	36.000,00		
1922.99.0.0	OUTRAS RESTITUIções	0.000.000	36.000,00		
1922.99.1.0	OUTRAS RESTITUIções	0.000.000	36.000,00		
1922.99.1.1	OUTRAS RESTITUIções - PRINCIPAL	0.01.00	9.000,00		
1922.99.1.1	OUTRAS RESTITUIções - PRINCIPAL	0.01.00	18.000,00		
1922.99.1.1	OUTRAS RESTITUIções - PRINCIPAL	0.01.00	9.000,00		
1990.00.0.0	DEMAS RECEITAS CORRENTES	0.000.000		18.000,00	
1990.99.0.0	OUTRAS RECEITAS	0.000.000	18.000,00		
1990.99.1.0	OUTRAS RECEITAS - PRIMÁRIAS	0.000.000	18.000,00		
1990.99.1.1	OUTRAS RECEITAS - PRIMÁRIAS - PRINCIPAL	0.01.00	18.000,00		
2000.00.0.0	RECEITAS DE CAPITAL	0.000.000			2.638.935,77
2200.00.0.0	ALIENAção DE BENS	0.000.000		9.000,00	
2210.00.0.0	ALIENAção DE BENS MÓVEIS	0.000.000		4.500,00	
2213.00.0.0	ALIENAção DE BENS MÓVEIS E SEMOVENTES	0.000.000	4.500,00		
2213.00.1.0	ALIENAção DE BENS MÓVEIS E SEMOVENTES	0.000.000	4.500,00		
2213.00.1.1	ALIENAção DE BENS MÓVEIS E SEMOVENTES - PRINCIPAL	0.01.00	4.500,00		
2220.00.0.0	ALIENAção DE BENS IMÓVEIS	0.000.000		4.500,00	
2220.00.0.0	ALIENAção DE BENS IMÓVEIS	0.000.000	4.500,00		
2220.00.1.0	ALIENAção DE BENS IMÓVEIS	0.000.000	4.500,00		
2220.00.1.1	ALIENAção DE BENS IMÓVEIS - PRINCIPAL	0.01.00	4.500,00		
2400.00.0.0	TRANSFERÊNCIAS DE CAPITAL	0.000.000		2.629.935,77	
2410.00.0.0	TRANSFERÊNCIAS DA UNIÃO E DE SUAS ENTIDADES	0.000.000		2.293.335,77	
2410.00.0.0	TRANSFERÊNCIAS DA UNIÃO E DE SUAS ENTIDADES	0.000.000	45.000,00		
2410.00.1.0	TRANSFERÊNCIAS DA UNIÃO E DE SUAS ENTIDADES	0.000.000	45.000,00		
2410.00.1.1	TRANSFERÊNCIAS DA UNIÃO E DE SUAS ENTIDADES - PRINCIPAL	0.01.00	45.000,00		
2418.00.0.0	TRANSFERÊNCIAS DA UNIÃO	0.000.000	2.248.335,77		
2418.03.0.0	TRANSFERÊNCIAS DE RECURSOS DO SISTEMA ÚNICO DE SAÚDE - SUS	0.000.000	90.000,00		
2418.03.1.0	TRANSFERÊNCIAS DE RECURSOS DO SISTEMA ÚNICO DE SAÚDE - SUS	0.000.000	90.000,00		
2418.03.1.1	TRANSFERÊNCIAS DE RECURSOS DO SISTEMA ÚNICO DE SAÚDE - SUS -	0.01.00	90.000,00		
2418.10.0.0	TRANSFERÊNCIA DE CONVênIOS DA UNIÃO E DE SUAS ENTIDADES	0.000.000	2.113.335,77		
2418.10.1.0	TRANSFERÊNCIAS DE CONVÊNIO DA UNIÃO PARA O SISTEMA ÚNICO DE	0.000.000	545.000,00		
2418.10.1.1	TRANSFERÊNCIAS DE CONVÊNIO DA UNIÃO PARA O SISTEMA ÚNICO DE	0.01.00	545.000,00		
2418.10.2.0	TRANSFERÊNCIAS DE CONVÊNIO DA UNIÃO DESTINADAS A PROGRAMAS D	0.000.000	545.000,00		
2418.10.2.1	TRANSFERÊNCIAS DE CONVÊNIO DA UNIÃO DESTINADAS A PROGRAMAS D	0.01.00	545.000,00		
2418.10.5.0	TRANSFERÊNCIAS DE CONVÊNIOS DA UNIÃO DESTINADAS A PROGRAMAS	0.000.000	312.335,77		
2418.10.5.1	TRANSFERÊNCIAS DE CONVÊNIOS DA UNIÃO DESTINADAS A PROGRAMAS	0.01.00	312.335,77		
2418.10.6.0	TRANSFERÊNCIAS DE CONVÊNIOS DA UNIÃO DESTINADAS A PROGRAMAS	0.000.000	45.000,00		
2418.10.6.1	TRANSFERÊNCIAS DE CONVÊNIOS DA UNIÃO DESTINADAS A PROGRAMAS	0.01.00	45.000,00		
2418.10.9.0	OUTRAS TRANSFERÊNCIAS DE CONVÊNIOS DA UNIÃO	0.000.000	666.000,00		
2418.10.9.1	OUTRAS TRANSFERÊNCIAS DE CONVÊNIOS DA UNIÃO - PRINCIPAL	0.01.00	666.000,00		
2418.99.0.0	OUTRAS TRANSFERÊNCIAS DA UNIÃO				

**Prefeitura Municipal de Primavera**

Rua Coronel Braz Cavalcanti - CNPJ:11294378/0001-61

Anexo 02

Página 6

Orçamento Programa - Exercício de 2018

**RECEITAS SEGUNDO AS CATEGORIAS ECONOMICAS**

Lei: 38, Data: 24/10/2016

Código	Especificação	F.R.	Desdobramento	SubCategoria Fonte	Categoria Econômica
		0.000.000	45.000,00		
2418.99.1.0	OUTRAS TRANSFERÊNCIAS DA UNIÃO	0.000.000	45.000,00		
2418.99.1.1	OUTRAS TRANSFERÊNCIAS DA UNIÃO - PRINCIPAL	0.01.00	45.000,00		
2420.00.0.0	TRANSFERÊNCIAS DOS ESTADOS E DO DISTRITO FEDERAL E DE SUAS E	0.000.000		336.600,00	
2428.00.0.0	TRANSFERÊNCIAS DOS ESTADOS, DISTRITO FEDERAL, E DE SUAS ENTI	0.000.000	336.600,00		
2428.03.0.0	TRANSFERÊNCIAS DE RECURSOS DO SISTEMA ÚNICO DE SAÚDE - SUS	0.000.000	45.000,00		
2428.03.1.0	TRANSFERÊNCIAS DE RECURSOS DO SISTEMA ÚNICO DE SAÚDE - SUS	0.000.000	45.000,00		
2428.03.1.1	TRANSFERÊNCIAS DE RECURSOS DO SISTEMA ÚNICO DE SAÚDE - SUS -	0.01.00	45.000,00		
2428.10.0.0	TRANSFERÊNCIAS DE CONVÊNIO DOS ESTADOS E DO DISTRITO FEDERA	0.000.000	192.600,00		
2428.10.1.0	TRANSFERÊNCIAS DE CONVÊNIO DOS ESTADOS PARA O SISTEMA ÚNICO	0.000.000	45.000,00		
2428.10.1.1	TRANSFERÊNCIAS DE CONVÊNIO DOS ESTADOS PARA O SISTEMA ÚNICO	0.01.00	45.000,00		
2428.10.2.0	TRANSFERÊNCIAS DE CONVÊNIO DOS ESTADOS DESTINADAS A PROGRAM	0.000.000	45.000,00		
2428.10.2.1	TRANSFERÊNCIAS DE CONVÊNIO DOS ESTADOS DESTINADAS A PROGRAM	0.01.00	45.000,00		
2428.10.5.0	TRANSFERÊNCIAS DE CONVÊNIO DOS ESTADOS DESTINADAS A PROGRAM	0.000.000	45.000,00		
2428.10.5.1	TRANSFERÊNCIAS DE CONVÊNIO DOS ESTADOS DESTINADAS A PROGRAM	0.01.00	45.000,00		
2428.10.9.0	OUTRAS TRANSFERÊNCIAS DE CONVÊNIO DOS ESTADOS	0.000.000	57.600,00		
2428.10.9.1	OUTRAS TRANSFERÊNCIAS DE CONVÊNIO DOS ESTADOS - PRINCIPAL	0.01.00	57.600,00		
2428.99.0.0	OUTRAS TRANSFERÊNCIAS DOS ESTADOS	0.000.000	99.000,00		
2428.99.1.0	OUTRAS TRANSFERÊNCIAS DOS ESTADOS	0.000.000	99.000,00		
2428.99.1.1	OUTRAS TRANSFERÊNCIAS DOS ESTADOS - PRINCIPAL	0.01.00	45.000,00		
2428.99.1.1	OUTRAS TRANSFERÊNCIAS DOS ESTADOS - PRINCIPAL	0.01.00	54.000,00		
9000.00.0.0	(R) DEDUÇÕES DA RECEITA	0.000.000			-3.540.600,00
9500.00.0.0	(R) DEDUÇÕES DO FUNDEB	0.000.000		-3.540.600,00	
9510.00.0.0	(R) DEDUÇÕES DO FUNDEB	0.000.000	-3.540.600,00		
9510.00.0.0	(R) DEDUÇÕES DO FUNDEB	0.000.000		-3.540.600,00	
9510.00.0.0	(R) DEDUÇÕES DO FUNDEB	0.01.00	-3.540.600,00		
Total das Receitas (exceto Intra-Orçamentárias)					33.079.735,77

Total Geral das Receitas	33.079.735,77
--------------------------	---------------

**NATUREZA DA DESPESA - CONSOLIDAÇÃO GERAL**

Código	Especificação	Elemento	Modalidade	Grupo	Categoria Econômica
30.00.00	DESPESAS CORRENTES				27.777.777,37
31.00.00	PESSOAL E ENCARGOS SOCIAIS			15.889.825,90	
31.90.00	APLICAÇÕES DIRETAS		15.889.825,90		
31.90.01	APOSENTADORIAS, RESERVA REMUNERADA E REFORMAS	50.000,00			
31.90.03	PENSÕES	10.000,00			
31.90.04	CONTRATAÇÃO POR TEMPO DETERMINADO	2.739.515,90			
31.90.05	OUTROS BENEFÍCIOS PREVIDENCIÁRIOS	62.146,30			
31.90.11	VENCIMENTOS E VANTAGENS FIXAS - PESSOAL CIVIL	10.699.460,40			
31.90.13	OBRIGAÇÕES PATRONAIS	2.112.183,30			
31.90.16	OUTRAS DESPESAS VARIÁVEIS - PESSOAL CIVIL	10.326,00			
31.90.91	SENTENÇAS JUDICIAIS	103.260,00			
31.90.92	DESPESAS DE EXERCÍCIOS ANTERIORES	102.934,00			
32.00.00	JUROS E ENCARGOS DA DÍVIDA			10.000,00	
32.90.00	APLICAÇÕES DIRETAS		10.000,00		
32.90.21	JUROS SOBRE A DÍVIDA POR CONTRATO	10.000,00			
33.00.00	OUTRAS DESPESAS CORRENTES			11.877.951,47	
33.50.00	TRANSFERÊNCIAS A INSTITUIÇÕES PRIVADAS SEM FINS LUCRATIVOS		23.749,80		
33.50.41	CONTRIBUIÇÕES	18.586,80			
33.50.43	SUBVENÇÕES SOCIAIS	5.163,00			
33.71.00	TRANSFERÊNCIA A CONSÓRCIOS PÚBLICOS		523.798,27		
33.71.14	DIÁRIAS - PESSOAL CIVIL	12.907,50			
33.71.30	MATERIAL DE CONSUMO	30.978,00			
33.71.33	PASSAGENS E DESPESAS COM LOCOMOÇÃO	11.874,90			
33.71.35	SERVIÇOS DE CONSULTORIA	20.652,00			
33.71.36	OUTROS SERVIÇOS DE TERCEIROS - PESSOA FÍSICA	20.652,00			
33.71.39	OUTROS SERVIÇOS DE TERCEIROS - PESSOA JURÍDICA	354.968,17			
33.71.70	RATEIO PELA PARTICIPAÇÃO EM CONSÓRCIO PÚBLICO	10.326,00			
33.71.91	SENTENÇAS JUDICIAIS	31.494,30			
33.71.92	DESPESAS DE EXERCÍCIOS ANTERIORES	27.880,20			
33.71.93	INDENIZAÇÕES E RESTITUIÇÕES	2.065,20			
33.90.00	APLICAÇÕES DIRETAS		11.330.403,40		
33.90.08	OUTROS BENEFÍCIOS ASSISTENCIAIS DO SERVIDOR E DO MILITAR	30.978,00			
33.90.10	OUTROS BENEFÍCIOS DE NATUREZA SOCIAL	5.163,00			
33.90.14	DIÁRIAS - PESSOAL CIVIL	538.229,50			
33.90.30	MATERIAL DE CONSUMO	2.599.408,30			
33.90.31	PREMIAÇÕES CULTURAIS, ARTÍSTICAS, CIENTÍFICAS, DESPORTIVAS E	25.815,00			
33.90.32	MATERIAL, BEM OU SERVIÇO PARA DISTRIBUIÇÃO GRATUITA	828.529,00			
33.90.33	PASSAGENS E DESPESAS COM LOCOMOÇÃO	25.815,00			
33.90.35	SERVIÇOS DE CONSULTORIA	184.890,00			
33.90.36	OUTROS SERVIÇOS DE TERCEIROS - PESSOA FÍSICA	2.198.623,80			
33.90.39	OUTROS SERVIÇOS DE TERCEIROS - PESSOA JURÍDICA	4.054.316,80			
33.90.47	OBRIGAÇÕES TRIBUTÁRIAS E CONTRIBUTIVAS	206.520,00			
33.90.48	OUTROS AUXÍLIOS FINANCEIROS A PESSOA FÍSICA	185.868,00			
33.90.92	DESPESAS DE EXERCÍCIOS ANTERIORES	360.106,00			
33.90.93	INDENIZAÇÕES E RESTITUIÇÕES	86.141,00			
40.00.00	DESPESAS DE CAPITAL				4.176.098,40
44.00.00	INVESTIMENTOS			3.658.765,80	
44.71.00	TRANSFERÊNCIA A CONSÓRCIOS PÚBLICOS		28.912,80		
44.71.51	OBRAS E INSTALAÇÕES	2.065,20			
44.71.52	EQUIPAMENTOS E MATERIAL PERMANENTE	26.847,60			
44.90.00	APLICAÇÕES DIRETAS		3.629.853,00		
44.90.51	OBRAS E INSTALAÇÕES	2.393.623,00			
44.90.52	EQUIPAMENTOS E MATERIAL PERMANENTE	1.184.600,00			
44.90.61	AQUISIÇÃO DE IMÓVEIS	51.630,00			
46.00.00	AMORTIZAÇÃO DA DÍVIDA			517.332,60	
46.90.00	APLICAÇÕES DIRETAS		517.332,60		
46.90.71	PRINCIPAL DA DÍVIDA CONTRATUAL RESGATADA	517.332,60			
90.00.00	RESERVA DE CONTINGÊNCIA				1.125.860,00
99.00.00	RESERVA DE CONTINGÊNCIA			1.125.860,00	
99.99.00	A DEFINIR		1.125.860,00		
99.99.99	A CLASSIFICAR	1.125.860,00			



**Prefeitura Municipal de Primavera**

Rua Coronel Braz Cavalcanti - CNPJ:11294378/0001-61

Orçamento Programa - Exercício de 2018

Anexo 02

Página 2

LeiData

**NATUREZA DA DESPESA - CONSOLIDAÇÃO GERAL**

Código	Especificação	Elemento	Modalidade	Grupo	Categoria Econômica
				TOTAL	33.079.735,77



# Prefeitura Municipal de Primavera

Rua Coronel Braz Cavalcanti - CNPJ:11294378/0001-61

Orçamento Programa - Exercício de 2018

Anexo 06

Página 1

Lei: 38, Data: 24/10/2016

## PROGRAMA DE TRABALHO

(Inc.II, § 2º, Art.2º)

### 01 PODER LEGISLATIVO

#### 01 Câmara Municipal

Código	Especificação	Operação Especial	Projetos	Atividades	Total
01	Legislativa		51.630,00	1.861.261,50	1.912.891,50
01	031 Ação Legislativa		51.630,00	1.861.261,50	1.912.891,50
01	031 0000 Encargos Especiais			261.247,80	261.247,80
01.031.0000.4001.0000	Encargos Sociais da Câmara			261.247,80	261.247,80
01	031 0001 Manutenção do Poder Legislativo		51.630,00	1.600.013,70	1.651.643,70
01.031.0001.1001.0000	Aquisição de Máquinas, Moveis e Equipamentos para Câmara Municipal		20.652,00		20.652,00
01.031.0001.1002.0000	Reforma e/ou Construção do Prédio da Câmara		30.978,00		30.978,00
01.031.0001.2001.0000	Manutenção das Atividades do Poder Legislativo			1.600.013,70	1.600.013,70
TOTAL		0,00	51.630,00	1.861.261,50	1.912.891,50





# Prefeitura Municipal de Primavera

Rua Coronel Braz Cavalcanti - CNPJ:11294378/0001-61

Orçamento Programa - Exercício de 2018

Anexo 06

Página 2

Lei: 38, Data: 24/10/2016

## PROGRAMA DE TRABALHO

(Inc.II, § 2º, Art.2º)

### 02 PODER EXECUTIVO

#### 01 Gabinete do Prefeito

Código	Especificação	Operação Especial	Projetos	Atividades	Total
04	Administração		201.357,00	537.468,30	738.825,30
04	122 Administração Geral		201.357,00	537.468,30	738.825,30
04	122 0021 Administração Geral		201.357,00	537.468,30	738.825,30
04.122.0021.1003.0000	Aquisição de Veículo para o Gabinete do Prefeito		82.608,00		82.608,00
04.122.0021.1027.0000	Implantação de Ouvidoria Municipal		36.141,00		36.141,00
04.122.0021.1146.0000	Construção, Reforma ou Ampliação do Prédio da Prefeitura		82.608,00		82.608,00
04.122.0021.2002.0000	Manutenção de Carater Continuado do Cerimonial			15.489,00	15.489,00
04.122.0021.2004.0000	Manutenção das Atividades do Gabinete do Prefeito			478.610,10	478.610,10
04.122.0021.2006.0000	Divulgação Institucional			22.717,20	22.717,20
04.122.0021.2012.0000	Prefeitura nas Comunidades			20.652,00	20.652,00
TOTAL		0,00	201.357,00	537.468,30	738.825,30



# Prefeitura Municipal de Primavera

Rua Coronel Braz Cavalcanti - CNPJ:11294378/0001-61

Orçamento Programa - Exercício de 2018

Anexo 06

Página 3

Lei: 38, Data: 24/10/2016

## PROGRAMA DE TRABALHO

(Inc.II, § 2º, Art.2º)

### 02 PODER EXECUTIVO

#### 02 Procuradoria Municipal

Código	Especificação	Operação Especial	Projetos	Atividades	Total
02	Judiciária		10.326,00	242.661,00	252.987,00
02	062	Defesa do Interesse Público no Processo Judiciário	10.326,00	242.661,00	252.987,00
02	062	0021	Administração Geral	242.661,00	252.987,00
02.062.0021.1004.0000	Aquisição de Móveis e Equipamentos para Procuradoria Municipal		10.326,00		10.326,00
02.062.0021.2007.0000	Manutenção das Atividades da Procuradoria Municipal			242.661,00	242.661,00
TOTAL		0,00	10.326,00	242.661,00	252.987,00



# Prefeitura Municipal de Primavera

Rua Coronel Braz Cavalcanti - CNPJ:11294378/0001-61

Orçamento Programa - Exercício de 2018

Anexo 06

Página 4

Lei: 38, Data: 24/10/2016

## PROGRAMA DE TRABALHO

(Inc.II, § 2º, Art.2º)

### 02 PODER EXECUTIVO

### 03 Secretaria de Administração

Código	Especificação	Operação Especial	Projetos	Atividades	Total
04	Administração		100.000,00	1.418.749,00	1.518.749,00
04	122 Administração Geral		100.000,00	1.418.749,00	1.518.749,00
04	122 0021 Administração Geral		100.000,00	1.418.749,00	1.518.749,00
04.122.0021.2176.0000	MANUTENCAO DAS ATIVIDADES DA SECRETARIA DE ADMINISTRACAO			1.418.749,00	1.418.749,00
04.122.0021.3000.0000	REEQUIPAMENTO DA UNIDADE		100.000,00		100.000,00
09	Previdência Social			516.300,00	516.300,00
09	271 Previdência Básica			516.300,00	516.300,00
09	271 0091 Regime Geral de Previdência Social- RGPS			516.300,00	516.300,00
09.271.0091.2010.0000	Obrigações Patronais RGPS			516.300,00	516.300,00
TOTAL		0,00	100.000,00	1.935.049,00	2.035.049,00

**Prefeitura Municipal de Primavera**

Rua Coronel Braz Cavalcanti - CNPJ:11294378/0001-61

Orçamento Programa - Exercício de 2018

Anexo 06

Página 5

Lei: 38, Data: 24/10/2016

**PROGRAMA DE TRABALHO**

(Inc.II, § 2º, Art.2º)

**02 PODER EXECUTIVO****04 Secretaria de Finanças**

Código	Especificação	Operação Especial	Projetos	Atividades	Total
04	Administração			15.489,00	15.489,00
04	122 Administração Geral			15.489,00	15.489,00
04	122 0021 Administração Geral			15.489,00	15.489,00
04.122.0021.2005.0000	Contribuição para AMUPE/CNM e Outros			15.489,00	15.489,00
04	123 Administração Financeira		20.652,00	895.084,00	915.736,00
04	123 0021 Administração Geral		20.652,00	895.084,00	915.736,00
04.123.0021.2169.0000	MANUTENCAO DAS ATIVIDADES DA SECRETARIA DE FINANÇAS			895.084,00	895.084,00
04.123.0021.3000.0000	REEQUIPAMENTO DA UNIDADE		20.652,00		20.652,00
04	843 Serviço da Dívida Interna	10.000,00		516.300,00	526.300,00
04	843 0000 Encargos Especiais	10.000,00		516.300,00	526.300,00
04.843.0000.0002.0000	ENCARGOS ESPECIAIS	10.000,00			10.000,00
04.843.0000.2016.0000	Amortização da Dívida/ RGPS			516.300,00	516.300,00
28	Encargos Especiais			206.520,00	206.520,00
28	846 Outros Encargos Especiais			206.520,00	206.520,00
28	846 0000 Encargos Especiais			206.520,00	206.520,00
28.846.0000.2009.0000	Contribuição do PASEP			206.520,00	206.520,00
99	Reserva de Contingência	1.125.860,00			1.125.860,00
99	999 Reserva de Contingência	1.125.860,00			1.125.860,00
99	999 9999 Reserva de Contingência	1.125.860,00			1.125.860,00
99.999.9999.9999.0000	RESERVA DE CONTINGÊNCIA	1.125.860,00			1.125.860,00
<b>TOTAL</b>		<b>1.135.860,00</b>	<b>20.652,00</b>	<b>1.633.393,00</b>	<b>2.789.905,00</b>

**Prefeitura Municipal de Primavera**

Rua Coronel Braz Cavalcanti - CNPJ:11294378/0001-61

Orçamento Programa - Exercício de 2018

Anexo 06

Página 6

Lei: 38, Data: 24/10/2016

**PROGRAMA DE TRABALHO**

(Inc.II, § 2º, Art.2º)

**02 PODER EXECUTIVO****05 Secretaria de Educação**

Código	Especificação	Operação Especial	Projetos	Atividades	Total	
12	Educação			563.313,00	563.313,00	
12	122	Administração Geral		563.313,00	563.313,00	
12	122	0021	Administração Geral	5.163,00	5.163,00	
12.122.0021.2069.0000	Subvenções e Entidades Educacionais / Ensino Fundamental			5.163,00	5.163,00	
12	122	0121	Merenda Escolar	558.150,00	558.150,00	
12.122.0121.2066.0000	Programa Merenda na Escola - Ensino Fundamental			558.150,00	558.150,00	
12	361	Ensino Fundamental	499.507,00	7.883.901,00	8.383.408,00	
12	361	0007	Capacitação de Recursos Humanos	51.630,00	51.630,00	
12.361.0007.2024.0000	Capacitação e Treinamento - FUNDEB 40%			51.630,00	51.630,00	
12	361	0021	Administração Geral	154.890,00	154.890,00	
12.361.0021.1033.0000	Construção, Reforma, Desapropriação ou Ampliação das Unidades Escolares- FUNDEB 40%		154.890,00		154.890,00	
12	361	0120	Gestão Educacional- Ens. Fundamental e Infantil	210.379,00	6.820.323,00	7.030.702,00
12.361.0120.1026.0000	Aquisição de Móveis e Equipamentos para- FUNDEB 40%		20.652,00		20.652,00	
12.361.0120.1035.0000	Programa do PDDE		5.163,00		5.163,00	
12.361.0120.1052.0000	Construção, Reforma ou Ampliação de Unidades Escolares		134.238,00		134.238,00	
12.361.0120.2021.0000	Gestão Administrativas do FUNDEB 60%			4.316.268,00	4.316.268,00	
12.361.0120.2022.0000	Gestão Administrativas do FUNDEB 40%			1.967.103,00	1.967.103,00	
12.361.0120.2023.0000	Locação de Imóvel- FUNDEB 40%			20.652,00	20.652,00	
12.361.0120.2025.0000	Programa Estágio Remunerado- FUNDEB 40%			10.326,00	10.326,00	
12.361.0120.2064.0000	Programa Dinheiro na Escola			15.489,00	15.489,00	
12.361.0120.2075.0000	Despesas com Recursos do Tesouro			51.630,00	51.630,00	
12.361.0120.2085.0000	Manutenção das Atividades do Ensino Básico - Ens. Fundamental			289.128,00	289.128,00	
12.361.0120.2087.0000	Manutenção das Atividades do Programa PDDE			20.652,00	20.652,00	
12.361.0120.2120.0000	Apoio a Eventos Comemorativos nas Escolas, e Desfiles Cívicos			25.815,00	25.815,00	
12.361.0120.2123.0000	Aquisição de Material Escolar e Didático para educação Básica- Ens. Fundamental			20.652,00	20.652,00	
12.361.0120.2125.0000	Fardamento para Ensino Fundamental- Recursos Próprios			20.652,00	20.652,00	
12.361.0120.2129.0000	Aquisição de Material Escolar e Didático- FUNDEB 40%			10.326,00	10.326,00	
12.361.0120.2167.0000	Recursos do Fundeb de Exercício Anterior			51.630,00	51.630,00	
12.361.0120.3000.0000	REEQUIPAMENTO DA UNIDADE		50.326,00		50.326,00	
12	361	0122	Transporte Escolar	134.238,00	1.011.948,00	1.146.186,00
12.361.0122.1022.0000	Aquisição de Veículo para Transporte de Estudantes do Ensino Fundamental		82.608,00		82.608,00	
12.361.0122.1034.0000	Aquisição de Veículo para Transporte de Estudantes FUNDEB 40%		51.630,00		51.630,00	
12.361.0122.2057.0000	Programa Caminho da Escola			330.432,00	330.432,00	
12.361.0122.2088.0000	Transporte de Estudantes do Ensino Fundamental			196.194,00	196.194,00	
12.361.0122.2090.0000	Programa Nacional de Apoio ao Transporte PNAT			206.520,00	206.520,00	
12.361.0122.2128.0000	Manutenção do Transporte Escolar- FUNDEB 40%			278.802,00	278.802,00	
12	365	Educação Infantil	257.445,00	232.335,00	489.780,00	

**Prefeitura Municipal de Primavera**

Rua Coronel Braz Cavalcanti - CNPJ:11294378/0001-61

Orçamento Programa - Exercício de 2018

Anexo 06

Página 7

Lei: 38, Data: 24/10/2016

**PROGRAMA DE TRABALHO**

(Inc.II, § 2º, Art.2º)

**02 PODER EXECUTIVO****05 Secretaria de Educação**

Código	Especificação	Operação Especial	Projetos	Atividades	Total
12 365 0120	Gestão Educacional- Ens. Fundamental e Infantil		257.445,00	232.335,00	489.780,00
12.365.0120.1011.0000	Aquisição de Móveis e Equipamentos Pré- Escolar e Creche		5.163,00		5.163,00
12.365.0120.1036.0000	Aquisição de Móveis e Equipamentos para Ensino Fundamental		51.630,00		51.630,00
12.365.0120.1053.0000	Construção, Reforma ou Ampliação de Creches		200.652,00		200.652,00
12.365.0120.2018.0000	Manutenção das Atividades Pré Escolar e Creche			61.956,00	61.956,00
12.365.0120.2026.0000	Manutenção das Atividades do Ensino Infantil- FUNDEB 60%			170.379,00	170.379,00
12 366	Educação de Jovens e Adultos			108.423,00	108.423,00
12 366 0123	Gestão do Ensino Profissionalizante			41.304,00	41.304,00
12.366.0123.2122.0000	Manutenção do Programa Formação Continuada			41.304,00	41.304,00
12 366 0126	Alfabetização de Jovens e Adultos			67.119,00	67.119,00
12.366.0126.2141.0000	Manutenção do Programa EJA			67.119,00	67.119,00
12 367	Educação Especial		10.326,00	77.445,00	87.771,00
12 367 0127	Gestão de Educação Especial		10.326,00	77.445,00	87.771,00
12.367.0127.1016.0000	Aquisição de Móveis e Equipamentos para o Ensino Especial		10.326,00		10.326,00
12.367.0127.2019.0000	Manutenção das Atividades Ensino Especial			77.445,00	77.445,00
TOTAL		0,00	767.278,00	8.865.417,00	9.632.695,00



# Prefeitura Municipal de Primavera

Rua Coronel Braz Cavalcanti - CNPJ:11294378/0001-61

Orçamento Programa - Exercício de 2018

Anexo 06

Página 8

Lei: 38, Data: 24/10/2016

## PROGRAMA DE TRABALHO

(Inc.II, § 2º, Art.2º)

### 02 PODER EXECUTIVO

#### 06 Secretaria de Cultura

Código	Especificação	Operação Especial	Projetos	Atividades	Total
13	Cultura		32.652,00	753.146,00	785.798,00
13	392	Difusão Cultural	32.652,00	753.146,00	785.798,00
13	392	0021	Administração Geral	185.216,00	217.868,00
13.392.0021.1042.0000	Aquisição de Móveis e Equipamentos Depart. de Cultura		10.326,00		10.326,00
13.392.0021.1043.0000	Aquisição de Acervo Bibliografico		10.326,00		10.326,00
13.392.0021.2177.0000	MANUTENCAO DAS ATIVIDADES DA SEC DE CULTURA			185.216,00	185.216,00
13.392.0021.3000.0000	REEQUIPAMENTO DA UNIDADE		12.000,00		12.000,00
13	392	0181	Gestão de Eventos Culturais e Festividades	567.930,00	567.930,00
13.392.0181.2034.0000	Promocão de Festas Culturais Tradicionais			567.930,00	567.930,00
TOTAL		0,00	32.652,00	753.146,00	785.798,00



**PROGRAMA DE TRABALHO**

(Inc.II, § 2º, Art.2º)

**02 PODER EXECUTIVO**

**07 Secretaria de Infra Estrutura**

Código	Especificação	Operação Especial	Projetos	Atividades	Total
04	Administração		70.978,00		70.978,00
04	122 Administração Geral		70.978,00		70.978,00
04	122 0021 Administração Geral		70.978,00		70.978,00
04.122.0021.1045.0000	Desapropriação de Imóveis		70.978,00		70.978,00
15	Urbanismo		505.974,00		505.974,00
15	451 Infra-Estrutura Urbana		505.974,00		505.974,00
15	451 0150 Gestão de Urbanismo		113.586,00		113.586,00
15.451.0150.1046.0000	Construção, Reforma ou Ampliação de Escadarias		10.326,00		10.326,00
15.451.0150.1078.0000	Construção e Reforma de Chafariz		20.652,00		20.652,00
15.451.0150.1094.0000	Construção, Reforma ou Ampliação de Praças, Parques e Jardins		51.630,00		51.630,00
15.451.0150.1116.0000	Melhoria das Áreas Turísticas		30.978,00		30.978,00
15	451 0151 Conservação de Vias Urbanas e Rurais		392.388,00		392.388,00
15.451.0151.1054.0000	Construção, Reposição ou Ampliação de Calçamento e Revestimento Asfáltico do Município		392.388,00		392.388,00
15	452 Serviços Urbanos			1.579.878,00	1.579.878,00
15	452 0021 Administração Geral			1.579.878,00	1.579.878,00
15.452.0021.2178.0000	MANUTENCAO DAS ATIVIDADES DA SEC. INFRA ESTRUTURA			1.579.878,00	1.579.878,00
15	605 Abastecimento		30.978,00		30.978,00
15	605 0220 Gestão do Sistema de Abastecimento		30.978,00		30.978,00
15.605.0220.1079.0000	Implantação de Sistemas de Abastecimentos de Água		30.978,00		30.978,00
16	Habitação		51.630,00		51.630,00
16	452 Serviços Urbanos		51.630,00		51.630,00
16	452 0150 Gestão de Urbanismo		51.630,00		51.630,00
16.452.0150.1111.0000	Construção, Recuperação, Contenção de Encostas e Cais do Rio Ipojuca		51.630,00		51.630,00
16	482 Habitação Urbana		51.630,00		51.630,00
16	482 0160 Políticas Habitacionais a População Carente		51.630,00		51.630,00
16.482.0160.1075.0000	Construção, Reforma ou Ampliação de Casas Populares		51.630,00		51.630,00
17	Saneamento		309.780,00		309.780,00
17	512 Saneamento Básico Urbano		309.780,00		309.780,00
17	512 0150 Gestão de Urbanismo		51.630,00		51.630,00
17.512.0150.1066.0000	Construção e Recuperação de Pontes, Bueiros e Passagem Molhada		51.630,00		51.630,00
17	512 0170 Gestão do Saneamento Básico		258.150,00		258.150,00
17.512.0170.1077.0000	Construção, Reforma ou Ampliação de Banheiros Públicos		30.978,00		30.978,00
17.512.0170.1097.0000	Construção, Reforma ou Ampliação de Esgotos		227.172,00		227.172,00
18	Gestão Ambiental		20.652,00		20.652,00
18	544 Recursos Hídricos		20.652,00		20.652,00





# Prefeitura Municipal de Primavera

Rua Coronel Braz Cavalcanti - CNPJ:11294378/0001-61

Orçamento Programa - Exercício de 2018

Anexo 06

Página 10

Lei: 38, Data: 24/10/2016

## PROGRAMA DE TRABALHO

(Inc.II, § 2º, Art.2º)

### 02 PODER EXECUTIVO

#### 07 Secretaria de Infra Estrutura

Código	Especificação	Operação Especial	Projetos	Atividades	Total
18	544 0220	Gestão do Sistema de Abastecimento	20.652,00		20.652,00
18.544.0220.1063.0000	Construção de Cisternas, Poços Artesianos e Barragens		20.652,00		20.652,00
25	Energia		20.652,00		20.652,00
25	752	Energia Elétrica	20.652,00		20.652,00
25	752 0250	Gestão e Ampliação da Rede de Energia Municipal	20.652,00		20.652,00
25.752.0250.1091.0000	Aquisição de Móveis e Equipamentos para Iluminação Pública		20.652,00		20.652,00
26	Transporte		61.956,00	72.282,00	134.238,00
26	782	Transporte Rodoviário	61.956,00	72.282,00	134.238,00
26	782 0150	Gestão de Urbanismo	30.978,00	72.282,00	103.260,00
26.782.0150.1115.0000	Construção, Reforma ou Ampliação de Abrigos para Usuarios do Transporte Coletivo e Sinalização de Vias		30.978,00		30.978,00
26.782.0150.2134.0000	Manutenção do Departamento e Implantação de Municipalização do Transito			72.282,00	72.282,00
26	782 0151	Conservação de Vias Urbanas e Rurais	30.978,00		30.978,00
26.782.0151.1039.0000	Abertura, Alargamento e Conservação de Estradas Vicinais		30.978,00		30.978,00
27	Desporto e Lazer		113.586,00		113.586,00
27	812	Desporto Comunitário	113.586,00		113.586,00
27	812 0270	Gestão do Desporto e Lazer	113.586,00		113.586,00
27.812.0270.1041.0000	Construção e Reforma de Quadras Poliesportivas		51.630,00		51.630,00
27.812.0270.1049.0000	Construção ou Reforma do Ginásio Poliesportivo		51.630,00		51.630,00
27.812.0270.1073.0000	Construção, Reforma ou Ampliação de Campos de Futebol		10.326,00		10.326,00
TOTAL		0,00	1.237.816,00	1.652.160,00	2.889.976,00



# Prefeitura Municipal de Primavera

Rua Coronel Braz Cavalcanti - CNPJ:11294378/0001-61

Orçamento Programa - Exercício de 2018

Anexo 06

Página 11

Lei: 38, Data: 24/10/2016

## PROGRAMA DE TRABALHO

(Inc.II, § 2º, Art.2º)

### 02 PODER EXECUTIVO

#### 08 Secretaria de Saúde e Saneamento

Código	Especificação	Operação Especial	Projetos	Atividades	Total
10	Saúde			15.163,00	15.163,00
10	122			15.163,00	15.163,00
10	122 0021			15.163,00	15.163,00
10.122.0021.2142.0000	Manutenção do Programa Saúde Básica para Todos			15.163,00	15.163,00
TOTAL		0,00	0,00	15.163,00	15.163,00



# Prefeitura Municipal de Primavera

Rua Coronel Braz Cavalcanti - CNPJ:11294378/0001-61

Orçamento Programa - Exercício de 2018

Anexo 06

Página 12

Lei: 38, Data: 24/10/2016

## PROGRAMA DE TRABALHO

(Inc.II, § 2º, Art.2º)

### 02 PODER EXECUTIVO

#### 10 Secretaria de Agricultura

Código	Especificação	Operação Especial	Projetos	Atividades	Total
20	Agricultura			273.639,00	273.639,00
20	122	Administração Geral		273.639,00	273.639,00
20	122	0200	Gestão da Agricultura no Município	273.639,00	273.639,00
20.122.0200.2173.0000	MANUTENCAO DAS ATIVIDADES DA SECRETARIA DE AGRICULTURA			273.639,00	273.639,00
20	452	Serviços Urbanos	61.956,00	61.956,00	123.912,00
20	452	0021	Administração Geral		30.978,00
20.452.0021.1021.0000	Construção, Reforma de Mercado, Açougue, Matadouro e Currais		30.978,00		30.978,00
20	452	0215	Gestão de Feiras, Mercados e Matadouros		30.978,00
20.452.0215.1114.0000	Aquisição de Móveis e Equipamentos para Mercado Livre e Matadouro		30.978,00	61.956,00	92.934,00
20.452.0215.2073.0000	Manutenção das Atividades do Mercado, Feira e Matadouro			61.956,00	61.956,00
TOTAL		0,00	61.956,00	335.595,00	397.551,00



# Prefeitura Municipal de Primavera

Rua Coronel Braz Cavalcanti - CNPJ:11294378/0001-61

Orçamento Programa - Exercício de 2018

Anexo 06

Página 13

Lei: 38, Data: 24/10/2016

## PROGRAMA DE TRABALHO

(Inc.II, § 2º, Art.2º)

### 02 PODER EXECUTIVO

#### 11 Secretaria de Meio Ambiente

Código	Especificação	Operação Especial	Projetos	Atividades	Total
18	Gestão Ambiental		15.489,00	154.890,00	170.379,00
18	541 Preservação e Conservação Ambiental		15.489,00	154.890,00	170.379,00
18	541 0028 Controle Ambiental		15.489,00	154.890,00	170.379,00
18.541.0028.1057.0000	Aquisição de Móveis e Equipamentos para o Depart. de Meio Ambiente		15.489,00		15.489,00
18.541.0028.2079.0000	Concessão de Bolsa Reciclagem			15.489,00	15.489,00
18.541.0028.2174.0000	MANUTENCAO DAS ATIVIDADES DA SEC DE MEIO AMBIENTE			139.401,00	139.401,00
18	542 Controle Ambiental		51.630,00	30.978,00	82.608,00
18	542 0180 Gestão Ambiental			30.978,00	30.978,00
18.542.0180.2036.0000	Regularização de Gestão Ambiental			30.978,00	30.978,00
18	542 0202 Tratamento do Lixo no Município		51.630,00		51.630,00
18.542.0202.1062.0000	Implantação de Aterros para Resíduos Sólidos		51.630,00		51.630,00
TOTAL		0,00	67.119,00	185.868,00	252.987,00



# Prefeitura Municipal de Primavera

Rua Coronel Braz Cavalcanti - CNPJ:11294378/0001-61

Orçamento Programa - Exercício de 2018

Anexo 06

Página 14

Lei: 38, Data: 24/10/2016

## PROGRAMA DE TRABALHO

(Inc.II, § 2º, Art.2º)

### 02 PODER EXECUTIVO

#### 12 Secretaria de Turismo

Código	Especificação	Operação Especial	Projetos	Atividades	Total
23	Comércio e Serviços		20.652,00	275.704,20	296.356,20
23	695 Turismo		20.652,00	275.704,20	296.356,20
23	695 0021 Administração Geral		20.652,00	275.704,20	296.356,20
23.695.0021.1058.0000	Aquisição de Móveis e Equipamentos para Depart. de Turismo		20.652,00		20.652,00
23.695.0021.2020.0000	Manutenção das Áreas da Cachoeira do Urubu			82.608,00	82.608,00
23.695.0021.2175.0000	MANUTENCAO DAS ATIVIDADES DA SEC. TURISMO			193.096,20	193.096,20
27	Desporto e Lazer		30.978,00		30.978,00
27	812 Desporto Comunitário		30.978,00		30.978,00
27	812 0270 Gestão do Desporto e Lazer		30.978,00		30.978,00
27.812.0270.1040.0000	Reforma da Academia das Cidades		30.978,00		30.978,00
TOTAL		0,00	51.630,00	275.704,20	327.334,20



# Prefeitura Municipal de Primavera

Rua Coronel Braz Cavalcanti - CNPJ:11294378/0001-61

Orçamento Programa - Exercício de 2018

Anexo 06

Página 15

Lei: 38, Data: 24/10/2016

## PROGRAMA DE TRABALHO

(Inc.II, § 2º, Art.2º)

### 02 PODER EXECUTIVO

#### 13 Secretaria de Esportes

Código	Especificação	Operação Especial	Projetos	Atividades	Total
27	Desporto e Lazer		20.652,00	232.335,00	252.987,00
27	812 Desporto Comunitário		20.652,00	232.335,00	252.987,00
27	812 0270 Gestão do Desporto e Lazer		20.652,00	232.335,00	252.987,00
27.812.0270.1059.0000	Aquisição de Móveis e Equipamentos para Depart. de Esportes		20.652,00		20.652,00
27.812.0270.2139.0000	Manutenção das Atividades do Depart. de Esportes			232.335,00	232.335,00
TOTAL		0,00	20.652,00	232.335,00	252.987,00



# Prefeitura Municipal de Primavera

Rua Coronel Braz Cavalcanti - CNPJ:11294378/0001-61

Orçamento Programa - Exercício de 2018

Anexo 06

Página 16

Lei: 38, Data: 24/10/2016

## PROGRAMA DE TRABALHO

(Inc.II, § 2º, Art.2º)

### 02 PODER EXECUTIVO

#### 14 Controladoria Geral do Município

Código	Especificação	Operação Especial	Projetos	Atividades	Total
04	Administração		30.978,00	206.520,00	237.498,00
04	124 Controle Interno		30.978,00	206.520,00	237.498,00
04	124 0060 Operações do Controle Interno		30.978,00	206.520,00	237.498,00
04.124.0060.1060.0000	Aquisição de Móveis e Equipamentos para o Controle Interno		30.978,00		30.978,00
04.124.0060.2140.0000	Manutenção das Atividades do Controle Interno			206.520,00	206.520,00
TOTAL		0,00	30.978,00	206.520,00	237.498,00



# Prefeitura Municipal de Primavera

Rua Coronel Braz Cavalcanti - CNPJ:11294378/0001-61

Orçamento Programa - Exercício de 2018

Anexo 06

Página 17

Lei: 38, Data: 24/10/2016

## PROGRAMA DE TRABALHO

(Inc.II, § 2º, Art.2º)

### 02 PODER EXECUTIVO

#### 15 Secretaria de Articulação Política

Código	Especificação	Operação Especial	Projetos	Atividades	Total
04	Administração		10.326,00	134.238,00	144.564,00
04	122 Administração Geral		10.326,00	134.238,00	144.564,00
04	122 2090 Promoção a Gestão de Articulação Políticas Municipais		10.326,00	134.238,00	144.564,00
04.122.2090.1135.0000	Aquisição de Móveis e Equipamentos Sec. de Articulação Política		10.326,00		10.326,00
04.122.2090.2181.0000	MANUTENCAO DAS ATIVIDADES DA SEC. ARTICULACAO POLITICA			134.238,00	134.238,00
TOTAL		0,00	10.326,00	134.238,00	144.564,00





# Prefeitura Municipal de Primavera

Rua Coronel Braz Cavalcanti - CNPJ:11294378/0001-61

Orçamento Programa - Exercício de 2018

Anexo 06

Página 18

Lei: 38, Data: 24/10/2016

## PROGRAMA DE TRABALHO

(Inc.II, § 2º, Art.2º)

### 02 PODER EXECUTIVO

#### 16 Secretaria de Governo

Código	Especificação	Operação Especial	Projetos	Atividades	Total
04	Administração		30.978,00	144.564,00	175.542,00
04	122 Administração Geral		30.978,00	144.564,00	175.542,00
04	122 0021 Administração Geral		30.978,00	144.564,00	175.542,00
04.122.0021.1136.0000	Aquisição de Móveis e Equipamentos para a Sec. de Governo		30.978,00		30.978,00
04.122.0021.2182.0000	MANUTENCAO DAS ATIVIDADES DA SEC. GOVERNO			144.564,00	144.564,00
TOTAL		0,00	30.978,00	144.564,00	175.542,00



# Prefeitura Municipal de Primavera

Rua Coronel Braz Cavalcanti - CNPJ:11294378/0001-61

Orçamento Programa - Exercício de 2018

Anexo 06

Página 19

Lei: 38, Data: 24/10/2016

## PROGRAMA DE TRABALHO

(Inc.II, § 2º, Art.2º)

### 02 PODER EXECUTIVO

#### 17 Secretaria de Desenvolvimento Econômico

Código	Especificação	Operação Especial	Projetos	Atividades	Total
22	Indústria		20.652,00	144.564,00	165.216,00
22	661 Promoção Industrial		20.652,00	144.564,00	165.216,00
22	661 0230 Promoção do Comércio e Serviço		20.652,00	144.564,00	165.216,00
22.661.0230.1137.0000	Aquisição de Móveis e Equipamentos para Sec. de Desenv. Econômico/Industria		20.652,00		20.652,00
22.661.0230.2183.0000	MANUTENCAO DAS ATIVIDADES DA SEC. DESENVOLVIMENTO ECONOMICO			144.564,00	144.564,00
23	Comércio e Serviços		20.652,00	185.868,00	206.520,00
23	691 Promoção Comercial		20.652,00	185.868,00	206.520,00
23	691 0230 Promoção do Comércio e Serviço		20.652,00	185.868,00	206.520,00
23.691.0230.1107.0000	Aquisição de Móveis e Equipamentos para Sec. de Desenv. Econômico/ Comércio e Serviço		20.652,00		20.652,00
23.691.0230.2183.0000	MANUTENCAO DAS ATIVIDADES DA SEC. DESENVOLVIMENTO ECONOMICO			185.868,00	185.868,00
TOTAL		0,00	41.304,00	330.432,00	371.736,00



# Prefeitura Municipal de Primavera

Rua Coronel Braz Cavalcanti - CNPJ:11294378/0001-61

Orçamento Programa - Exercício de 2018

Anexo 06

Página 20

Lei: 38, Data: 24/10/2016

## PROGRAMA DE TRABALHO

(Inc.II, § 2º, Art.2º)

### 02 PODER EXECUTIVO

#### 18 Secretaria de Segurança Pública

Código	Especificação	Operação Especial	Projetos	Atividades	Total
06	Segurança Pública		10.326,00	170.379,00	180.705,00
06	181 Policiamento		10.326,00	170.379,00	180.705,00
06	181 2060 Promoção a Proteção da Defesa Social e Direitos Humanos		10.326,00	170.379,00	180.705,00
06.181.2060.1138.0000	Aquisição de Móveis e Equipamentos - Policiamento		10.326,00		10.326,00
06.181.2060.2184.0000	MANUTENCAO DAS ATIVIDADES DA SEC. SEGURANCA PUBLICA			170.379,00	170.379,00
06	182 Defesa Civil		20.652,00	149.727,00	170.379,00
06	182 0061 Ações Destinadas a Defesa Civil		20.652,00		20.652,00
06.182.0061.1067.0000	Aquisição de Móveis e Equipamentos- Defesa Civil		20.652,00		20.652,00
06	182 2060 Promoção a Proteção da Defesa Social e Direitos Humanos			149.727,00	149.727,00
06.182.2060.2156.0000	Manutenção das Atividades do Sec. de Segurança Pública/ Defesa Civil			149.727,00	149.727,00
TOTAL		0,00	30.978,00	320.106,00	351.084,00



# Prefeitura Municipal de Primavera

Rua Coronel Braz Cavalcanti - CNPJ:11294378/0001-61

Orçamento Programa - Exercício de 2018

Anexo 06

Página 21

Lei: 38, Data: 24/10/2016

## PROGRAMA DE TRABALHO

(Inc.II, § 2º, Art.2º)

### 02 PODER EXECUTIVO

#### 19 Secretaria de Ação Social

Código	Especificação	Operação Especial	Projetos	Atividades	Total
08	Assistência Social		5.163,00	17.554,20	22.717,20
08	241 Assistência ao Idoso		5.163,00	17.554,20	22.717,20
08	241 0004 Apoio aos Conselhos Municipais			3.097,80	3.097,80
08.241.0004.2097.0000	Manutenção das Atividades do Conselho do Idoso			3.097,80	3.097,80
08	241 0081 Promoção dos Direitos da Melhor Idade		5.163,00	14.456,40	19.619,40
08.241.0081.1113.0000	Aquisição de, Móveis e Equipamentos para Fundo Municipal do Idoso		5.163,00		5.163,00
08.241.0081.2046.0000	Manutenção Fundo Municipal do Idoso			14.456,40	14.456,40
TOTAL		0,00	5.163,00	17.554,20	22.717,20

**Prefeitura Municipal de Primavera**

Rua Coronel Braz Cavalcanti - CNPJ:11294378/0001-61

Orçamento Programa - Exercício de 2018

Anexo 06

Página 22

Lei: 38, Data: 24/10/2016

**PROGRAMA DE TRABALHO**

(Inc.II, § 2º, Art.2º)

**02 PODER EXECUTIVO****20 CONSÓRCIO PÚBLICO DOS MUNICÍPIOS DA MATA SUL**

Código	Especificação	Operação Especial	Projetos	Atividades	Total
04	Administração		12.391,20	27.880,20	40.271,40
04	122 Administração Geral		12.391,20	27.880,20	40.271,40
04	122 0062 Gestão Administrativa do Consórcio		12.391,20	27.880,20	40.271,40
04.122.0062.1018.0000	Contribuição para Consórcio Público		10.326,00		10.326,00
04.122.0062.1037.0000	Modernização da Estrutura Física(Construção, Reforma e/ou Ampliação)da Sede do Consórcio		1.032,60		1.032,60
04.122.0062.1061.0000	Aquisição de Veículos,Móveis, Máquinas e Equip.diversos p/o Consórcio		1.032,60		1.032,60
04.122.0062.2160.0000	Manutenção das Atividades Administrativas do Consórcio			27.880,20	27.880,20
17	Saneamento		6.195,60	200.324,40	206.520,00
17	512 Saneamento Básico Urbano		6.195,60	200.324,40	206.520,00
17	512 0302 Programa Consorcial de Meio Ambiente		6.195,60	200.324,40	206.520,00
17.512.0302.1141.0000	Aquisição de Equipamentos para o Núcleo Intermunicipal de Saneamento Básico - NISB		5.163,00		5.163,00
17.512.0302.1142.0000	Modernização da Estrutura Física(Construção,Reforma e/ou Ampliação) da Sede do Aterro Sanitário		1.032,60		1.032,60
17.512.0302.2162.0000	Manutenção das Atividades do Núcleo Intermunicipal de Saneamento Básico dos Conveniados do COMSUL -NISB			200.324,40	200.324,40
25	Energia		10.326,00	103.260,00	113.586,00
25	752 Energia Elétrica		10.326,00	103.260,00	113.586,00
25	752 0298 Gestão do Núcleo Intermunicipal de Iluminação Pública-NIIP		10.326,00	103.260,00	113.586,00
25.752.0298.1143.0000	Aquisição de Equipamentos e Materiais Permanentes p/ Manutenção do Núcleo Intermunicipal de Iluminação		10.326,00		10.326,00
25.752.0298.2163.0000	Manutenção das Atividades do Núcleo Intermunicipal de Iluminação Pública-NIIP			103.260,00	103.260,00
28	Encargos Especiais			1.032,60	1.032,60
28	846 Outros Encargos Especiais			1.032,60	1.032,60
28	846 0000 Encargos Especiais			1.032,60	1.032,60
28.846.0000.2161.0000	Parcelamento e Amortização da Dívida Contratual			1.032,60	1.032,60
TOTAL		0,00	28.912,80	332.497,20	361.410,00

**Prefeitura Municipal de Primavera**

Rua Coronel Braz Cavalcanti - CNPJ:11294378/0001-61

Orçamento Programa - Exercício de 2018

Anexo 06

Página 23

Lei: 38, Data: 24/10/2016

**PROGRAMA DE TRABALHO**

(Inc.II, § 2º, Art.2º)

**02 PODER EXECUTIVO****21 ENTIDADE SUPERVISIONADA - FMAS**

Código	Especificação	Operação Especial	Projetos	Atividades	Total
08	Assistência Social		20.652,00	786.841,20	807.493,20
08	122 Administração Geral		20.652,00	786.841,20	807.493,20
08	122 0004 Apoio aos Conselhos Municipais			6.195,60	6.195,60
08.122.0004.2071.0000	Manutenção das Atividades do Conselho de Assistência Social			6.195,60	6.195,60
08	122 0007 Capacitação de Recursos Humanos			15.489,00	15.489,00
08.122.0007.2112.0000	Manutenção de Cursos Profissionalizantes			15.489,00	15.489,00
08	122 0021 Administração Geral		15.489,00	741.406,80	756.895,80
08.122.0021.1099.0000	Aquisição de Móveis e Equipamentos para FMAS		15.489,00		15.489,00
08.122.0021.2055.0000	Contribuição COEGEMAS/CONGEMAS			3.097,80	3.097,80
08.122.0021.2080.0000	Manutenção das Atividades do FMAS			738.309,00	738.309,00
08	122 0080 Assistência Social Geral		5.163,00	23.749,80	28.912,80
08.122.0080.1095.0000	Adaptação de Imóveis para a Casa de Passagem		5.163,00		5.163,00
08.122.0080.2027.0000	Manutenção da Casa de Passagem			3.097,80	3.097,80
08.122.0080.2061.0000	Concessão de Prêmios Atividades dos Programas Sociais			5.163,00	5.163,00
08.122.0080.2158.0000	Realização e Participação em Conferências federais, Estaduais e Municipais.			15.489,00	15.489,00
08	241 Assistência ao Idoso		20.652,00		20.652,00
08	241 0081 Promoção dos Direitos da Melhor Idade		20.652,00		20.652,00
08.241.0081.1047.0000	Construção, Reforma ou Ampliação do Centro de Convivência do Idoso		20.652,00		20.652,00
08	242 Assistência ao Portador de Deficiência			3.097,80	3.097,80
08	242 0082 Promoção Social do Portador de Necessidades Especiais			3.097,80	3.097,80
08.242.0082.2081.0000	Assistência ao Portador de Deficiência			3.097,80	3.097,80
08	243 Assistência à Criança e ao Adolescente		61.956,00	206.520,00	268.476,00
08	243 0080 Assistência Social Geral		61.956,00	206.520,00	268.476,00
08.243.0080.1110.0000	Aquisição de Móveis e Equipamentos para IGDBF		10.326,00		10.326,00
08.243.0080.1118.0000	Aquisição de Veículo Para o Programa Bolsa Família do IGD		41.304,00		41.304,00
08.243.0080.1119.0000	Construção, Reforma ou Adaptação do CRAS e CREAS		5.163,00		5.163,00
08.243.0080.1123.0000	Aquisição de Instrumentos para Bandas Marciais dos Programas Sociais		5.163,00		5.163,00
08.243.0080.2053.0000	Manutenção das Atividades do CRAS			92.934,00	92.934,00
08.243.0080.2072.0000	Manutenção das Atividades do BOLSA FAMILIA/ IGD			113.586,00	113.586,00
08	244 Assistência Comunitária		20.652,00	436.789,80	457.441,80
08	244 0021 Administração Geral			5.163,00	5.163,00
08.244.0021.2052.0000	Assistência Maternidade			5.163,00	5.163,00

**Prefeitura Municipal de Primavera**

Rua Coronel Braz Cavalcanti - CNPJ:11294378/0001-61

Orçamento Programa - Exercício de 2018

Anexo 06

Página 24

Lei: 38, Data: 24/10/2016

**PROGRAMA DE TRABALHO**

(Inc.II, § 2º, Art.2º)

**02 PODER EXECUTIVO****21 ENTIDADE SUPERVISIONADA - FMAS**

Código	Especificação	Operação Especial	Projetos	Atividades	Total
08 244 0080	Assistência Social Geral		20.652,00	431.626,80	452.278,80
08.244.0080.1105.0000	Aquisição de Móveis e Equipamentos para o CRAS		5.163,00		5.163,00
08.244.0080.1121.0000	Aquisição de Móveis e Equipamentos para o CREAS		5.163,00		5.163,00
08.244.0080.1122.0000	Aquisição de Móveis e Equipamentos o Centro de Inclusão Digital		5.163,00		5.163,00
08.244.0080.1124.0000	Aquisição de Móveis e Equipamentos IGD/SUAS		5.163,00		5.163,00
08.244.0080.2041.0000	Manutenção das Atividades - SCFV			201.357,00	201.357,00
08.244.0080.2045.0000	Manutenção do Programa Sopão			51.630,00	51.630,00
08.244.0080.2051.0000	Assistência Funeral			30.978,00	30.978,00
08.244.0080.2054.0000	Doações Cestas Básicas			30.978,00	30.978,00
08.244.0080.2065.0000	Implantação e Manutenção do Centro Digital			3.097,80	3.097,80
08.244.0080.2093.0000	Manutenção das Atividades do Programa IGD/SUAS			15.489,00	15.489,00
08.244.0080.2099.0000	Manutenção das Atividades do Programa CREAS			98.097,00	98.097,00
09	Previdência Social			103.260,00	103.260,00
09 271	Previdência Básica			103.260,00	103.260,00
09 271 0091	Regime Geral de Previdência Social- RGPS			103.260,00	103.260,00
09.271.0091.2062.0000	Encargos Previdenciários- RGPS			103.260,00	103.260,00
28	Encargos Especiais			5.163,00	5.163,00
28 123	Administração Financeira			5.163,00	5.163,00
28 123 0000	Encargos Especiais			5.163,00	5.163,00
28.123.0000.2095.0000	Indenização e Restituições			5.163,00	5.163,00
TOTAL		0,00	123.912,00	1.541.671,80	1.665.583,80



# Prefeitura Municipal de Primavera

Rua Coronel Braz Cavalcanti - CNPJ:11294378/0001-61

Orçamento Programa - Exercício de 2018

Anexo 06

Página 25

Lei: 38, Data: 24/10/2016

## PROGRAMA DE TRABALHO

(Inc.II, § 2º, Art.2º)

### 02 PODER EXECUTIVO

#### 22 ENTIDADE SUPERVISIONADA - FMS

Código	Especificação	Operação Especial	Projetos	Atividades	Total
09	Previdência Social			640.212,00	640.212,00
09	271 Previdência Básica			640.212,00	640.212,00
09	271 0091 Regime Geral de Previdência Social- RGPS			640.212,00	640.212,00
09.271.0091.2082.0000	Encargos Previdenciarios RGPS do FMS			640.212,00	640.212,00
10	Saúde		87.771,00	2.813.588,77	2.901.359,77
10	122 Administração Geral		87.771,00	2.813.588,77	2.901.359,77
10	122 0021 Administração Geral		87.771,00	2.633.130,00	2.720.901,00
10.122.0021.1125.0000	Aquisição de fardamento destinados aos Servidores		87.771,00		87.771,00
10.122.0021.2096.0000	Gestão Administrativas do FMS			2.633.130,00	2.633.130,00
10	122 0066 Saúde Participativa			15.489,00	15.489,00
10.122.0066.2091.0000	Fortalecer o Conselho Municipal de Saúde			15.489,00	15.489,00
10	122 0300 Gestão dos Serviços de Saúde dos Entes Consorciados			164.969,77	164.969,77
10.122.0300.2164.0000	Manutenção das Atividades do Núcleo Intermunicipal em Saúde dos conveniados do COMSUL- NIS			164.969,77	164.969,77
10	123 Administração Financeira	10.326,00			10.326,00
10	123 0000 Encargos Especiais	10.326,00			10.326,00
10.123.0000.0001.0000	Indenização e Restituições Diversas - Saúde	10.326,00			10.326,00
10	126 Tecnologia da Informação			15.489,00	15.489,00
10	126 0107 Programa Gestão Conectada			15.489,00	15.489,00
10.126.0107.2102.0000	Manutenção das Atividades do Gestão Conectada			15.489,00	15.489,00
10	128 Formação de Recursos Humanos			20.652,00	20.652,00
10	128 0007 Capacitação de Recursos Humanos			20.652,00	20.652,00
10.128.0007.2100.0000	Capacitação, Treinamento e Qualificação de Servidores			20.652,00	20.652,00
10	131 Comunicação Social			20.652,00	20.652,00
10	131 0021 Administração Geral			20.652,00	20.652,00
10.131.0021.2101.0000	Divulgação Institucional e Publicações			20.652,00	20.652,00
10	301 Atenção Básica		314.943,00	1.548.900,00	1.863.843,00
10	301 0021 Administração Geral		77.445,00		77.445,00
10.301.0021.1087.0000	Aquisição de Veiculos para FMS		51.630,00		51.630,00
10.301.0021.1088.0000	Aquisição de Móveis e Equipamentos para FMS		25.815,00		25.815,00
10	301 0084 Saúde com Qualidade			30.978,00	30.978,00
10.301.0084.2143.0000	Manutenção do Programa Saúde Com Qualidade			30.978,00	30.978,00
10	301 0108 Saúde Básica para Todos			15.489,00	15.489,00
10.301.0108.2142.0000	Manutenção do Programa Saúde Básica para Todos			15.489,00	15.489,00





# Prefeitura Municipal de Primavera

Rua Coronel Braz Cavalcanti - CNPJ:11294378/0001-61

Orçamento Programa - Exercício de 2018

Anexo 06

Página 26

Lei: 38, Data: 24/10/2016

## PROGRAMA DE TRABALHO

(Inc.II, § 2º, Art.2º)

### 02 PODER EXECUTIVO

#### 22 ENTIDADE SUPERVISIONADA - FMS

Código	Especificação	Operação Especial	Projetos	Atividades	Total
10 301 0109	Assistência Atenção Básica		232.335,00	1.430.151,00	1.662.486,00
10.301.0109.1076.0000	Construção, Reforma ou Ampliação de Unidades de Saúde		77.445,00		77.445,00
10.301.0109.1090.0000	Aquisição de Móveis e Equipamentos para PSF		25.815,00		25.815,00
10.301.0109.1126.0000	Aquisição de Material Cirúrgico		10.326,00		10.326,00
10.301.0109.1127.0000	Aquisição de Móveis e Equipamentos para a Secretaria de Saúde		30.978,00		30.978,00
10.301.0109.1129.0000	Aquisição de Veículo para o PSF		25.815,00		25.815,00
10.301.0109.1130.0000	Aquisição de Móveis e Equipamentos Saúde Bucal		10.326,00		10.326,00
10.301.0109.1132.0000	Adaptação de Imóveis para Centro e Unidades de Saúde		51.630,00		51.630,00
10.301.0109.2040.0000	Manutenção das Atividades do Programa Saúde Bucal			175.542,00	175.542,00
10.301.0109.2042.0000	Manutenção das Atividades do PSF			779.613,00	779.613,00
10.301.0109.2070.0000	Manutenção das Atividades Programa Saúde na Escola			20.652,00	20.652,00
10.301.0109.2103.0000	Aquisição de Material Instrumental Odontológico			5.163,00	5.163,00
10.301.0109.2104.0000	Aquisição de Material Odontológico			10.326,00	10.326,00
10.301.0109.2105.0000	Aquisição de Material Laboratorial			51.630,00	51.630,00
10.301.0109.2109.0000	Manutenção das Atividades do PACS			320.106,00	320.106,00
10.301.0109.2144.0000	Manutenção e Desenvolvimento da Campanha Multivacinação			20.652,00	20.652,00
10.301.0109.2145.0000	Manutenção do Programa Saúde do Adolescente			15.489,00	15.489,00
10.301.0109.2146.0000	Manutenção do Programa Saúde do Homem			15.489,00	15.489,00
10.301.0109.2147.0000	Manutenção do Programa Saúde da Mulher			15.489,00	15.489,00
10 301 0306	Gestão dos Serviços de Saúde dos Entes Consorciados pelo NIS - Atenção Básica		5.163,00	72.282,00	77.445,00
10.301.0306.1145.0000	Aquisição de Equipamentos e Material Permanente - Atenção Básica		5.163,00		5.163,00
10.301.0306.2165.0000	Manutenção das Atividades do Núcleo Intermunicipal em Saúde NIS - Atenção Básica			72.282,00	72.282,00
10 302	Assistência Hospitalar e Ambulatorial		758.961,00	573.093,00	1.332.054,00
10 302 0100	Promoção de Assistência a Saúde		392.388,00	438.855,00	831.243,00
10.302.0100.2113.0000	Manutenção das Atividades do Programa Mais Médico			273.639,00	273.639,00
10.302.0100.2148.0000	MANUTENÇÃO DO PROGRAMA REDE CEGONHA			20.652,00	20.652,00
10.302.0100.2149.0000	Manutenção da Qualificação PMAQ/RAB/SM			41.304,00	41.304,00
10.302.0100.2150.0000	Manutenção das Atividades do SAMU			103.260,00	103.260,00
10.302.0100.2159.0000	Manutenção das Atividades da Unidade Hospitalar		392.388,00		392.388,00
10 302 0102	Atendimento Ambulatorial, Emergencial e Hospitalar		361.410,00	10.326,00	371.736,00
10.302.0102.1051.0000	Construção, Reforma ou Ampliação de Unidades de Saúde		330.432,00		330.432,00
10.302.0102.1131.0000	Aquisição de Veículo para o Hospital		30.978,00		30.978,00
10.302.0102.2038.0000	Gratificação do Estimulo do SUS			10.326,00	10.326,00
10 302 0109	Assistência Atenção Básica			51.630,00	51.630,00
10.302.0109.2111.0000	Manutenção do Programa Tratamento Fora do Domicílio			51.630,00	51.630,00
10 302 0307	Gestão dos Serviços de Saúde dos Entes Consorciados pelo NIS - Atenção Hospitalar e Ambulatorial		5.163,00	72.282,00	77.445,00
10.302.0307.1144.0000	Aquisição de Equipamentos e Material Permanente - Atenção Hospitalar e Ambulatorial		5.163,00		5.163,00
10.302.0307.2166.0000	Manutenção das Atividades do Núcleo Intermunicipal em Saúde NIS - Média e alta Complexidade			72.282,00	72.282,00
10 303	Suporte Profilático e Terapêutico			123.912,00	123.912,00

**Prefeitura Municipal de Primavera**

Rua Coronel Braz Cavalcanti - CNPJ:11294378/0001-61

Orçamento Programa - Exercício de 2018

Anexo 06

Página 27

Lei: 38, Data: 24/10/2016

**PROGRAMA DE TRABALHO**

(Inc.II, § 2º, Art.2º)

**02 PODER EXECUTIVO****22 ENTIDADE SUPERVISIONADA - FMS**

Código	Especificação	Operação Especial	Projetos	Atividades	Total
10 303 0103	Assistência ao Suporte Profilático e Terapeutico			123.912,00	123.912,00
10.303.0103.2039.0000	Centro de Abastecimento Farmacêutico			123.912,00	123.912,00
10 304	Vigilância Sanitária		10.326,00	154.890,00	165.216,00
10 304 0104	Vigilância em Saúde		10.326,00	154.890,00	165.216,00
10.304.0104.1133.0000	Aquisição de Móveis e Equipamentos para a Vigilância Sanitária		10.326,00		10.326,00
10.304.0104.2043.0000	Manutenção das Atividades da Vigilância Sanitária			154.890,00	154.890,00
10 305	Vigilância Epidemiológica		20.652,00	129.075,00	149.727,00
10 305 0104	Vigilância em Saúde		20.652,00	129.075,00	149.727,00
10.305.0104.1134.0000	Aquisição de Móveis e Equipamentos para Vigilância Epidemiológica		20.652,00		20.652,00
10.305.0104.2044.0000	Manutenção das Atividades do Combate a Doenças Epidemiológicas			113.586,00	113.586,00
10.305.0104.2108.0000	Manutenção das Atividades de Imunização			15.489,00	15.489,00
10 306	Alimentação e Nutrição			15.489,00	15.489,00
10 306 0106	Programa Alimentação e Nutrição			15.489,00	15.489,00
10.306.0106.2116.0000	Manutenção das Atividades do Programa Alimentação e Nutrição			15.489,00	15.489,00
<b>TOTAL</b>		10.326,00	1.192.653,00	6.055.952,77	7.258.931,77



# Prefeitura Municipal de Primavera

Rua Coronel Braz Cavalcanti - CNPJ:11294378/0001-61

Orçamento Programa - Exercício de 2018

Anexo 06

Página 28

Lei: 38, Data: 24/10/2016

## PROGRAMA DE TRABALHO

(Inc.II, § 2º, Art.2º)

### 02 PODER EXECUTIVO

#### 23 ENTIDADE SUPERVISIONADA - FUNDECA

Código	Especificação	Operação Especial	Projetos	Atividades	Total
08	Assistência Social		61.956,00	144.564,00	206.520,00
08	243 Assistência à Criança e ao Adolescente		61.956,00	144.564,00	206.520,00
08	243 0004 Apoio aos Conselhos Municipais		20.652,00	67.119,00	87.771,00
08.243.0004.1109.0000	Aquisição de Móveis e Equipamentos para Conselho Defesa da Criança e Adolescente		20.652,00		20.652,00
08.243.0004.2056.0000	Manutenção das Atividades do Conselho Tutelar			67.119,00	67.119,00
08	243 0083 Promoção dos Direitos das Crianças e Adolescentes		41.304,00	77.445,00	118.749,00
08.243.0083.1139.0000	Aquisição de Veículos, e Equipamentos para o FMDCA		20.652,00		20.652,00
08.243.0083.1140.0000	Construção, Reforma e Adaptação de imóveis para o FMDCA		20.652,00		20.652,00
08.243.0083.2076.0000	Manutenção das atividades do FMDCA			77.445,00	77.445,00
TOTAL		0,00	61.956,00	144.564,00	206.520,00
TOTAL GERAL		1.146.186,00	4.180.228,80	27.753.320,97	33.079.735,77



# Prefeitura Municipal de Primavera

Rua Coronel Braz Cavalcanti - CNPJ:11294378/0001-61

Orçamento Programa - Exercício de 2018

Anexo 07

Página 1

Lei: 38, Data: 24/10/2016

## PROGRAMA DE TRABALHO DO GOVERNO DEMONSTRATIVO DE FUNÇÕES, SUBFUNÇÕES E PROGRAMAS POR PROJETOS, ATIVIDADES E OPERAÇÕES ESPECIAIS (Inc.II, § 2º, Art.2º)

Código	Especificação	Operação Especial	Projetos	Atividades	Total
01	Legislativa	0,00	51.630,00	1.861.261,50	1.912.891,50
01	031 Ação Legislativa	0,00	51.630,00	1.861.261,50	1.912.891,50
01	031 0000 Encargos Especiais	0,00	0,00	261.247,80	261.247,80
01.031.0000.4001.0000	Encargos Sociais da Câmara	0,00	0,00	261.247,80	261.247,80
01	031 0001 Manutenção do Poder Legislativo	0,00	51.630,00	1.600.013,70	1.651.643,70
01.031.0001.1001.0000	Aquisição de Máquinas, Moveis e Equipamentos para Câmara Municipal	0,00	20.652,00	0,00	20.652,00
01.031.0001.1002.0000	Reforma e/ou Construção do Prédio da Câmara	0,00	30.978,00	0,00	30.978,00
01.031.0001.2001.0000	Manutenção das Atividades do Poder Legislativo	0,00	0,00	1.600.013,70	1.600.013,70
02	Judiciária	0,00	10.326,00	242.661,00	252.987,00
02	062 Defesa do Interesse Público no Processo Judiciário	0,00	10.326,00	242.661,00	252.987,00
02	062 0021 Administração Geral	0,00	10.326,00	242.661,00	252.987,00
02.062.0021.1004.0000	Aquisição de Móveis e Equipamentos para Procuradoria Municipal	0,00	10.326,00	0,00	10.326,00
02.062.0021.2007.0000	Manutenção das Atividades da Procuradoria Municipal	0,00	0,00	242.661,00	242.661,00
04	Administração	10.000,00	477.660,20	3.896.292,50	4.383.952,70
04	122 Administração Geral	0,00	426.030,20	2.278.388,50	2.704.418,70
04	122 0021 Administração Geral	0,00	403.313,00	2.116.270,30	2.519.583,30
04.122.0021.1003.0000	Aquisição de Veiculo para o Gabinete do Prefeito	0,00	82.608,00	0,00	82.608,00
04.122.0021.1027.0000	Implantação de Ouvidoria Municipal	0,00	36.141,00	0,00	36.141,00
04.122.0021.1045.0000	Desapropriação de Imóveis	0,00	70.978,00	0,00	70.978,00
04.122.0021.1136.0000	Aquisição de Móveis e Equipamentos para a Sec. de Governo	0,00	30.978,00	0,00	30.978,00
04.122.0021.1146.0000	Construção, Reforma ou Ampliação do Prédio da Prefeitura	0,00	82.608,00	0,00	82.608,00
04.122.0021.2002.0000	Manutenção de Carater Continuado do Cerimonial	0,00	0,00	15.489,00	15.489,00
04.122.0021.2004.0000	Manutenção das Atividades do Gabinete do Prefeito	0,00	0,00	478.610,10	478.610,10
04.122.0021.2005.0000	Contribuição para AMUPE/CNM e Outros	0,00	0,00	15.489,00	15.489,00
04.122.0021.2006.0000	Divulgação Institucional	0,00	0,00	22.717,20	22.717,20
04.122.0021.2012.0000	Prefeitura nas Comunidades	0,00	0,00	20.652,00	20.652,00
04.122.0021.2176.0000	MANUTENCAO DAS ATIVIDADES DA SECRETARIA DE ADMINISTRACAO	0,00	0,00	1.418.749,00	1.418.749,00
04.122.0021.2182.0000	MANUTENCAO DAS ATIVIDADES DA SEC. GOVERNO	0,00	0,00	144.564,00	144.564,00
04.122.0021.3000.0000	REEQUIPAMENTO DA UNIDADE	0,00	100.000,00	0,00	100.000,00
04	122 0062 Gestão Administrativa do Consórcio	0,00	12.391,20	27.880,20	40.271,40
04.122.0062.1018.0000	Contribuição para Consórcio Público	0,00	10.326,00	0,00	10.326,00
04.122.0062.1037.0000	Modernização da Estrutura Física(Construção, Reforma e/ou Ampliação)da Sede do Consórcio	0,00	1.032,60	0,00	1.032,60
04.122.0062.1061.0000	Aquisição de Veículos,Móveis, Máquinas e Equip.diversos p/o Consórcio	0,00	1.032,60	0,00	1.032,60
04.122.0062.2160.0000	Manutenção das Atividades Administrativas do Consórcio	0,00	0,00	27.880,20	27.880,20
04	122 2090 Promoção a Gestão de Articulação Políticas Municipais	0,00	10.326,00	134.238,00	144.564,00
04.122.2090.1135.0000	Aquisição de Móveis e Equipamentos Sec. de Articulação Política	0,00	10.326,00	0,00	10.326,00
04.122.2090.2181.0000	MANUTENCAO DAS ATIVIDADES DA SEC. ARTICULACAO POLITICA	0,00	0,00	134.238,00	134.238,00
04	123 Administração Financeira	0,00	20.652,00	895.084,00	915.736,00
04	123 0021 Administração Geral	0,00	20.652,00	895.084,00	915.736,00
04.123.0021.2169.0000	MANUTENCAO DAS ATIVIDADES DA SECRETARIA DE FINANÇAS	0,00	0,00	895.084,00	895.084,00
04.123.0021.3000.0000	REEQUIPAMENTO DA UNIDADE	0,00	20.652,00	0,00	20.652,00



# Prefeitura Municipal de Primavera

Rua Coronel Braz Cavalcanti - CNPJ:11294378/0001-61

Orçamento Programa - Exercício de 2018

Anexo 07

Página 2

Lei: 38, Data: 24/10/2016

## PROGRAMA DE TRABALHO DO GOVERNO DEMONSTRATIVO DE FUNÇÕES, SUBFUNÇÕES E PROGRAMAS POR PROJETOS, ATIVIDADES E OPERAÇÕES ESPECIAIS

(Inc.II, § 2º, Art.2º)

Código	Especificação	Operação Especial	Projetos	Atividades	Total
04	Administração	10.000,00	477.660,20	3.896.292,50	4.383.952,70
04	124 Controle Interno	0,00	30.978,00	206.520,00	237.498,00
04	124 0060 Operações do Controle Interno	0,00	30.978,00	206.520,00	237.498,00
04.124.0060.1060.0000	Aquisição de Móveis e Equipamentos para o Controle Interno	0,00	30.978,00	0,00	30.978,00
04.124.0060.2140.0000	Manutenção das Atividades do Controle Interno	0,00	0,00	206.520,00	206.520,00
04	843 Serviço da Dívida Interna	10.000,00	0,00	516.300,00	526.300,00
04	843 0000 Encargos Especiais	10.000,00	0,00	516.300,00	526.300,00
04.843.0000.0002.0000	ENCARGOS ESPECIAIS	10.000,00	0,00	0,00	10.000,00
04.843.0000.2016.0000	Amortização da Dívida/ RGPS	0,00	0,00	516.300,00	516.300,00
06	Segurança Pública	0,00	30.978,00	320.106,00	351.084,00
06	181 Policiamento	0,00	10.326,00	170.379,00	180.705,00
06	181 2060 Promoção a Proteção da Defesa Social e Direitos Humanos	0,00	10.326,00	170.379,00	180.705,00
06.181.2060.1138.0000	Aquisição de Móveis e Equipamentos - Policiamento	0,00	10.326,00	0,00	10.326,00
06.181.2060.2184.0000	MANUTENCAO DAS ATIVIDADES DA SEC. SEGURANCA PUBLICA	0,00	0,00	170.379,00	170.379,00
06	182 Defesa Civil	0,00	20.652,00	149.727,00	170.379,00
06	182 0061 Ações Destinadas a Defesa Civil	0,00	20.652,00	0,00	20.652,00
06.182.0061.1067.0000	Aquisição de Móveis e Equipamentos- Defesa Civil	0,00	20.652,00	0,00	20.652,00
06	182 2060 Promoção a Proteção da Defesa Social e Direitos Humanos	0,00	0,00	149.727,00	149.727,00
06.182.2060.2156.0000	Manutenção das Atividades do Sec. de Segurança Pública/ Defesa Civil	0,00	0,00	149.727,00	149.727,00
08	Assistência Social	0,00	191.031,00	1.595.367,00	1.786.398,00
08	122 Administração Geral	0,00	20.652,00	786.841,20	807.493,20
08	122 0004 Apoio aos Conselhos Municipais	0,00	0,00	6.195,60	6.195,60
08.122.0004.2071.0000	Manutenção das Atividades do Conselho de Assistência Social	0,00	0,00	6.195,60	6.195,60
08	122 0007 Capacitação de Recursos Humanos	0,00	0,00	15.489,00	15.489,00
08.122.0007.2112.0000	Manutenção de Cursos Profissionalizantes	0,00	0,00	15.489,00	15.489,00
08	122 0021 Administração Geral	0,00	15.489,00	741.406,80	756.895,80
08.122.0021.1099.0000	Aquisição de Móveis e Equipamentos para FMAS	0,00	15.489,00	0,00	15.489,00
08.122.0021.2055.0000	Contribuição COEGEMAS/CONGEMAS	0,00	0,00	3.097,80	3.097,80
08.122.0021.2080.0000	Manutenção das Atividades do FMAS	0,00	0,00	738.309,00	738.309,00
08	122 0080 Assistência Social Geral	0,00	5.163,00	23.749,80	28.912,80
08.122.0080.1095.0000	Adaptação de Imóveis para a Casa de Passagem	0,00	5.163,00	0,00	5.163,00
08.122.0080.2027.0000	Manutenção da Casa de Passagem	0,00	0,00	3.097,80	3.097,80
08.122.0080.2061.0000	Concessão de Prêmios Atividades dos Programas Sociais	0,00	0,00	5.163,00	5.163,00
08.122.0080.2158.0000	Realização e Participação em Conferências federais, Estaduais e Municipais.	0,00	0,00	15.489,00	15.489,00
08	241 Assistência ao Idoso	0,00	25.815,00	17.554,20	43.369,20
08	241 0004 Apoio aos Conselhos Municipais	0,00	0,00	3.097,80	3.097,80
08.241.0004.2097.0000	Manutenção das Atividades do Conselho do Idoso	0,00	0,00	3.097,80	3.097,80



# Prefeitura Municipal de Primavera

Rua Coronel Braz Cavalcanti - CNPJ:11294378/0001-61

Orçamento Programa - Exercício de 2018

Anexo 07

Página 3

Lei: 38, Data: 24/10/2016

## PROGRAMA DE TRABALHO DO GOVERNO DEMONSTRATIVO DE FUNÇÕES, SUBFUNÇÕES E PROGRAMAS POR PROJETOS, ATIVIDADES E OPERAÇÕES ESPECIAIS

(Inc.II, § 2º, Art.2º)

Código	Especificação	Operação Especial	Projetos	Atividades	Total		
08	Assistência Social	0,00	191.031,00	1.595.367,00	1.786.398,00		
08	241	Assistência ao Idoso	0,00	25.815,00	17.554,20	43.369,20	
08	241	0081	Promoção dos Direitos da Melhor Idade	0,00	25.815,00	14.456,40	40.271,40
08.241.0081.1047.0000	Construção, Reforma ou Ampliação do Centro de Convivência do Idoso	0,00	20.652,00	0,00	20.652,00	20.652,00	
08.241.0081.1113.0000	Aquisição de Móveis e Equipamentos para Fundo Municipal do Idoso	0,00	5.163,00	0,00	5.163,00	5.163,00	
08.241.0081.2046.0000	Manutenção Fundo Municipal do Idoso	0,00	0,00	14.456,40	14.456,40	14.456,40	
08	242	Assistência ao Portador de Deficiência	0,00	0,00	3.097,80	3.097,80	
08	242	0082	Promoção Social do Portador de Necessidades Especiais	0,00	0,00	3.097,80	3.097,80
08.242.0082.2081.0000	Assistência ao Portador de Deficiência	0,00	0,00	3.097,80	3.097,80	3.097,80	
08	243	Assistência à Criança e ao Adolescente	0,00	123.912,00	351.084,00	474.996,00	
08	243	0004	Apoio aos Conselhos Municipais	0,00	20.652,00	67.119,00	87.771,00
08.243.0004.1109.0000	Aquisição de Móveis e Equipamentos para Conselho Defesa da Criança e Adolescente	0,00	20.652,00	0,00	20.652,00	20.652,00	
08.243.0004.2056.0000	Manutenção das Atividades do Conselho Tutelar	0,00	0,00	67.119,00	67.119,00	67.119,00	
08	243	0080	Assistência Social Geral	0,00	61.956,00	206.520,00	268.476,00
08.243.0080.1110.0000	Aquisição de Móveis e Equipamentos para IGDBF	0,00	10.326,00	0,00	10.326,00	10.326,00	
08.243.0080.1118.0000	Aquisição de Veículo Para o Programa Bolsa Família do IGD	0,00	41.304,00	0,00	41.304,00	41.304,00	
08.243.0080.1119.0000	Construção, Reforma ou Adaptação do CRAS e CREAS	0,00	5.163,00	0,00	5.163,00	5.163,00	
08.243.0080.1123.0000	Aquisição de Instrumentos para Bandas Marciais dos Programas Sociais	0,00	5.163,00	0,00	5.163,00	5.163,00	
08.243.0080.2053.0000	Manutenção das Atividades do CRAS	0,00	0,00	92.934,00	92.934,00	92.934,00	
08.243.0080.2072.0000	Manutenção das Atividades do BOLSA FAMILIA/ IGD	0,00	0,00	113.586,00	113.586,00	113.586,00	
08	243	0083	Promoção dos Direitos das Crianças e Adolescentes	0,00	41.304,00	77.445,00	118.749,00
08.243.0083.1139.0000	Aquisição de Veículos, e Equipamentos para o FMDCA	0,00	20.652,00	0,00	20.652,00	20.652,00	
08.243.0083.1124.0000	Construção, Reforma e Adaptação de imóveis para o FMDCA	0,00	20.652,00	0,00	20.652,00	20.652,00	
08.243.0083.2076.0000	Manutenção das atividades do FMDCA	0,00	0,00	77.445,00	77.445,00	77.445,00	
08	244	Assistência Comunitária	0,00	20.652,00	436.789,80	457.441,80	
08	244	0021	Administração Geral	0,00	0,00	5.163,00	5.163,00
08.244.0021.2052.0000	Assistência Maternidade	0,00	0,00	5.163,00	5.163,00	5.163,00	
08	244	0080	Assistência Social Geral	0,00	20.652,00	431.626,80	452.278,80
08.244.0080.1105.0000	Aquisição de Móveis e Equipamentos para o CRAS	0,00	5.163,00	0,00	5.163,00	5.163,00	
08.244.0080.1121.0000	Aquisição de Móveis e Equipamentos para o CREAS	0,00	5.163,00	0,00	5.163,00	5.163,00	
08.244.0080.1122.0000	Aquisição de Móveis e Equipamentos o Centro de Inclusão Digital	0,00	5.163,00	0,00	5.163,00	5.163,00	
08.244.0080.1124.0000	Aquisição de Móveis e Equipamentos IGD/SUAS	0,00	5.163,00	0,00	5.163,00	5.163,00	
08.244.0080.2041.0000	Manutenção das Atividades - SCFV	0,00	0,00	201.357,00	201.357,00	201.357,00	
08.244.0080.2045.0000	Manutenção do Programa Sópão	0,00	0,00	51.630,00	51.630,00	51.630,00	
08.244.0080.2051.0000	Assistência Funeral	0,00	0,00	30.978,00	30.978,00	30.978,00	
08.244.0080.2054.0000	Doações Cestas Básicas	0,00	0,00	30.978,00	30.978,00	30.978,00	
08.244.0080.2065.0000	Implantação e Manutenção do Centro Digital	0,00	0,00	3.097,80	3.097,80	3.097,80	
08.244.0080.2093.0000	Manutenção das Atividades do Programa IGD/SUAS	0,00	0,00	15.489,00	15.489,00	15.489,00	
08.244.0080.2099.0000	Manutenção das Atividades do Programa CREAS	0,00	0,00	98.097,00	98.097,00	98.097,00	
09	Previdência Social	0,00	0,00	1.259.772,00	1.259.772,00		
09	271	Previdência Básica	0,00	0,00	1.259.772,00	1.259.772,00	



# Prefeitura Municipal de Primavera

Rua Coronel Braz Cavalcanti - CNPJ:11294378/0001-61

Orçamento Programa - Exercício de 2018

Anexo 07

Página 4

Lei: 38, Data: 24/10/2016

## PROGRAMA DE TRABALHO DO GOVERNO DEMONSTRATIVO DE FUNÇÕES, SUBFUNÇÕES E PROGRAMAS POR PROJETOS, ATIVIDADES E OPERAÇÕES ESPECIAIS

(Inc.II, § 2º, Art.2º)

Código	Especificação	Operação Especial	Projetos	Atividades	Total	
09	Previdência Social	0,00	0,00	1.259.772,00	1.259.772,00	
09	271	Previdência Básica	0,00	1.259.772,00	1.259.772,00	
09	271 0091	Regime Geral de Previdência Social- RGPS	0,00	1.259.772,00	1.259.772,00	
09.271.0091.2010.0000	Obrigações Patronais RGPS	0,00	0,00	516.300,00	516.300,00	
09.271.0091.2062.0000	Encargos Previdenciários- RGPS	0,00	0,00	103.260,00	103.260,00	
09.271.0091.2082.0000	Encargos Previdenciarios RGPS do FMS	0,00	0,00	640.212,00	640.212,00	
10	Saúde	10.326,00	1.192.653,00	5.430.903,77	6.633.882,77	
10	122	Administração Geral	0,00	87.771,00	2.916.522,77	
10	122 0021	Administração Geral	0,00	87.771,00	2.736.064,00	
10.122.0021.1125.0000	Aquisição de fardamento destinados aos Servidores	0,00	87.771,00	0,00	87.771,00	
10.122.0021.2096.0000	GEstão Administrativas do FMS	0,00	0,00	2.633.130,00	2.633.130,00	
10.122.0021.2142.0000	Manutenção do Programa Saúde Básica para Todos	0,00	0,00	15.163,00	15.163,00	
10	122 0066	Saúde Participativa	0,00	0,00	15.489,00	15.489,00
10.122.0066.2091.0000	Fortalecer o Conselho Municipal de Saúde	0,00	0,00	15.489,00	15.489,00	
10	122 0300	Gestão dos Serviços de Saúde dos Entes Consorciados	0,00	0,00	164.969,77	164.969,77
10.122.0300.2164.0000	Manutenção das Atividades do Núcleo Intermunicipal em Saúde dos conveniados do COMSUL- NIS	0,00	0,00	164.969,77	164.969,77	
10	123	Administração Financeira	10.326,00	0,00	0,00	10.326,00
10	123 0000	Encargos Especiais	10.326,00	0,00	0,00	10.326,00
10.123.0000.0001.0000	Indenização e Restituições Diversas - Saúde	10.326,00	0,00	0,00	10.326,00	
10	126	Tecnologia da Informação	0,00	0,00	15.489,00	15.489,00
10	126 0107	Programa Gestão Conectada	0,00	0,00	15.489,00	15.489,00
10.126.0107.2102.0000	Manutenção das Atividades do Gestão Conectada	0,00	0,00	15.489,00	15.489,00	
10	128	Formação de Recursos Humanos	0,00	0,00	20.652,00	20.652,00
10	128 0007	Capacitação de Recursos Humanos	0,00	0,00	20.652,00	20.652,00
10.128.0007.2100.0000	Capacitação, Treinamento e Qualificação de Servidores	0,00	0,00	20.652,00	20.652,00	
10	131	Comunicação Social	0,00	0,00	20.652,00	20.652,00
10	131 0021	Administração Geral	0,00	0,00	20.652,00	20.652,00
10.131.0021.2101.0000	Divulgação Institucional e Publicações	0,00	0,00	20.652,00	20.652,00	
10	301	Atenção Básica	0,00	314.943,00	1.548.900,00	1.863.843,00
10	301 0021	Administração Geral	0,00	77.445,00	0,00	77.445,00
10.301.0021.1087.0000	Aquisição de Veiculos para FMS	0,00	51.630,00	0,00	51.630,00	51.630,00
10.301.0021.1088.0000	Aquisição de Móveis e Equipamentos para FMS	0,00	25.815,00	0,00	25.815,00	25.815,00
10	301 0084	Saúde com Qualidade	0,00	0,00	30.978,00	30.978,00
10.301.0084.2143.0000	Manutenção do Programa Saúde Com Qualidade	0,00	0,00	30.978,00	30.978,00	
10	301 0108	Saúde Básica para Todos	0,00	0,00	15.489,00	15.489,00
10.301.0108.2142.0000	Manutenção do Programa Saúde Básica para Todos	0,00	0,00	15.489,00	15.489,00	



# Prefeitura Municipal de Primavera

Rua Coronel Braz Cavalcanti - CNPJ:11294378/0001-61

Orçamento Programa - Exercício de 2018

Anexo 07

Página 5

Lei: 38, Data: 24/10/2016

## PROGRAMA DE TRABALHO DO GOVERNO DEMONSTRATIVO DE FUNÇÕES, SUBFUNÇÕES E PROGRAMAS POR PROJETOS, ATIVIDADES E OPERAÇÕES ESPECIAIS

(Inc. II, § 2º, Art. 2º)

Código	Especificação	Operação Especial	Projetos	Atividades	Total		
10	Saúde	10.326,00	1.192.653,00	5.430.903,77	6.633.882,77		
10	301	Atenção Básica	0,00	314.943,00	1.548.900,00	1.863.843,00	
10	301	0109	Assistência	0,00	232.335,00	1.430.151,00	1.662.486,00
10.301.0109.1076.0000	Construção, Reforma ou Ampliação de Unidades de Saúde	0,00	77.445,00	0,00	77.445,00		
10.301.0109.1090.0000	Aquisição de Móveis e Equipamentos para PSF	0,00	25.815,00	0,00	25.815,00		
10.301.0109.1126.0000	Aquisição de Material Cirúrgico	0,00	10.326,00	0,00	10.326,00		
10.301.0109.1127.0000	Aquisição de Móveis e Equipamentos para a Secretaria de Saúde	0,00	30.978,00	0,00	30.978,00		
10.301.0109.1129.0000	Aquisição de Veículo para o PSF	0,00	25.815,00	0,00	25.815,00		
10.301.0109.1130.0000	Aquisição de Móveis e Equipamentos Saúde Bucal	0,00	10.326,00	0,00	10.326,00		
10.301.0109.1132.0000	Adaptação de Imóveis para Centro e Unidades de Saúde	0,00	51.630,00	0,00	51.630,00		
10.301.0109.2040.0000	Manutenção das Atividades do Programa Saúde Bucal	0,00	0,00	175.542,00	175.542,00		
10.301.0109.2042.0000	Manutenção das Atividades do PSF	0,00	0,00	779.613,00	779.613,00		
10.301.0109.2070.0000	Manutenção das Atividades Programa Saúde na Escola	0,00	0,00	20.652,00	20.652,00		
10.301.0109.2103.0000	Aquisição de Material Instrumental Odontológico	0,00	0,00	5.163,00	5.163,00		
10.301.0109.2104.0000	Aquisição de Material Odontológico	0,00	0,00	10.326,00	10.326,00		
10.301.0109.2105.0000	Aquisição de Material Laboratorial	0,00	0,00	51.630,00	51.630,00		
10.301.0109.2109.0000	Manutenção das Atividades do PACS	0,00	0,00	320.106,00	320.106,00		
10.301.0109.2144.0000	Manutenção e Desenvolvimento da Campanha Multivacinação	0,00	0,00	20.652,00	20.652,00		
10.301.0109.2145.0000	Manutenção do Programa Saúde do Adolescente	0,00	0,00	15.489,00	15.489,00		
10.301.0109.2146.0000	Manutenção do Programa Saúde do Homem	0,00	0,00	15.489,00	15.489,00		
10.301.0109.2147.0000	Manutenção do Programa Saúde da Mulher	0,00	0,00	15.489,00	15.489,00		
10	301	0306	Gestão dos Serviços de Saúde dos Entes Consorciados pelo NIS - Atenção Básica	0,00	5.163,00	72.282,00	77.445,00
10.301.0306.1145.0000	Aquisição de Equipamentos e Material Permanente - Atenção Básica	0,00	5.163,00	0,00	5.163,00		
10.301.0306.2165.0000	Manutenção das Atividades do Núcleo Intermunicipal em Saúde NIS - Atenção Básica	0,00	0,00	72.282,00	72.282,00		
10	302	Assistência Hospitalar e Ambulatorial	0,00	758.961,00	573.093,00	1.332.054,00	
10	302	0100	Promoção de Assistência a Saúde	0,00	392.388,00	438.855,00	831.243,00
10.302.0100.2113.0000	Manutenção das Atividades do Programa Mais Médico	0,00	0,00	273.639,00	273.639,00		
10.302.0100.2148.0000	MANUTENÇÃO DO PROGRAMA REDE CEGONHA	0,00	0,00	20.652,00	20.652,00		
10.302.0100.2149.0000	Manutenção da Qualificação PMAQ/RAB/SM	0,00	0,00	41.304,00	41.304,00		
10.302.0100.2150.0000	Manutenção das Atividades do SAMU	0,00	0,00	103.260,00	103.260,00		
10.302.0100.2159.0000	Manutenção das Atividades da Unidade Hospitalar	0,00	392.388,00	0,00	392.388,00		
10	302	0102	Atendimento Ambulatorial, Emergencial e Hospitalar	0,00	361.410,00	10.326,00	371.736,00
10.302.0102.1051.0000	Construção, Reforma ou Ampliação de Unidades de Saúde	0,00	330.432,00	0,00	330.432,00		
10.302.0102.1131.0000	Aquisição de Veículo para o Hospital	0,00	30.978,00	0,00	30.978,00		
10.302.0102.2038.0000	Gratificação do Estimulo do SUS	0,00	0,00	10.326,00	10.326,00		
10	302	0109	Assistência Atenção Básica	0,00	0,00	51.630,00	51.630,00
10.302.0109.2111.0000	Manutenção do Programa Tratamento Fora do Domicílio	0,00	0,00	51.630,00	51.630,00		
10	302	0307	Gestão dos Serviços de Saúde dos Entes Consorciados pelo NIS - Atenção Hospitalar e Ambulatorial	0,00	5.163,00	72.282,00	77.445,00
10.302.0307.1144.0000	Aquisição de Equipamentos e Material Permanente - Atenção Hospitalar e Ambulatorial	0,00	5.163,00	0,00	5.163,00		
10.302.0307.2166.0000	Manutenção das Atividades do Núcleo Intermunicipal em Saúde NIS - Média e alta Complexidade	0,00	0,00	72.282,00	72.282,00		
10	303	Suporte Profilático e Terapêutico	0,00	0,00	123.912,00	123.912,00	
10	303	0103	Assistência ao Suporte Profilático e Terapêutico	0,00	0,00	123.912,00	123.912,00
10.303.0103.2039.0000	Centro de Abastecimento Farmacêutico	0,00	0,00	123.912,00	123.912,00		
10	304	Vigilância Sanitária	0,00	10.326,00	154.890,00	165.216,00	





# Prefeitura Municipal de Primavera

Rua Coronel Braz Cavalcanti - CNPJ:11294378/0001-61

Orçamento Programa - Exercício de 2018

Anexo 07

Página 6

Lei: 38, Data: 24/10/2016

## PROGRAMA DE TRABALHO DO GOVERNO DEMONSTRATIVO DE FUNÇÕES, SUBFUNÇÕES E PROGRAMAS POR PROJETOS, ATIVIDADES E OPERAÇÕES ESPECIAIS (Inc.II, § 2º, Art.2º)

Código	Especificação	Operação Especial	Projetos	Atividades	Total		
10	Saúde	10.326,00	1.192.653,00	5.430.903,77	6.633.882,77		
10	304	Vigilância Sanitária	0,00	10.326,00	154.890,00	165.216,00	
10	304	0104	Vigilância em Saúde	0,00	10.326,00	154.890,00	165.216,00
10.304.0104.1133.0000	Aquisição de Móveis e Equipamentos para a Vigilância Sanitária	0,00	10.326,00	0,00	10.326,00	10.326,00	
10.304.0104.2043.0000	Manutenção das Atividades da Vigilância Sanitária	0,00	0,00	154.890,00	154.890,00	154.890,00	
10	305	Vigilância Epidemiológica	0,00	20.652,00	129.075,00	149.727,00	
10	305	0104	Vigilância em Saúde	0,00	20.652,00	129.075,00	149.727,00
10.305.0104.1134.0000	Aquisição de Móveis e Equipamentos para Vigilância Epidemiológica	0,00	20.652,00	0,00	20.652,00	20.652,00	
10.305.0104.2044.0000	Manutenção das Atividades do Combate a Doenças Epidemiológicas	0,00	0,00	113.586,00	113.586,00	113.586,00	
10.305.0104.2108.0000	Manutenção das Atividades de Imunização	0,00	0,00	15.489,00	15.489,00	15.489,00	
10	306	Alimentação e Nutrição	0,00	0,00	15.489,00	15.489,00	
10	306	0106	Programa Alimentação e Nutrição	0,00	0,00	15.489,00	15.489,00
10.306.0106.2116.0000	Manutenção das Atividades do Programa Alimentação e Nutrição	0,00	0,00	15.489,00	15.489,00	15.489,00	
12	Educação	0,00	767.278,00	8.865.417,00	9.632.695,00		
12	122	Administração Geral	0,00	0,00	563.313,00	563.313,00	
12	122	0021	Administração Geral	0,00	0,00	5.163,00	5.163,00
12.122.0021.2069.0000	Subvenções e Entidades Educacionais / Ensino Fundamental	0,00	0,00	5.163,00	5.163,00	5.163,00	
12	122	0121	Merenda Escolar	0,00	0,00	558.150,00	558.150,00
12.122.0121.2066.0000	Programa Merenda na Escola - Ensino Fundamental	0,00	0,00	558.150,00	558.150,00	558.150,00	
12	361	Ensino Fundamental	0,00	499.507,00	7.883.901,00	8.383.408,00	
12	361	0007	Capacitação de Recursos Humanos	0,00	0,00	51.630,00	51.630,00
12.361.0007.2024.0000	Capacitação e Treinamento - FUNDEB 40%	0,00	0,00	51.630,00	51.630,00	51.630,00	
12	361	0021	Administração Geral	0,00	154.890,00	0,00	154.890,00
12.361.0021.1033.0000	Construção, Reforma, Desapropriação ou Ampliação das Unidades Escolares- FUNDEB 40%	0,00	154.890,00	0,00	154.890,00	154.890,00	
12	361	0120	Gestão Educacional- Ens. Fundamental e Infantil	0,00	210.379,00	6.820.323,00	7.030.702,00
12.361.0120.1026.0000	Aquisição de Móveis e Equipamentos para- FUNDEB 40%	0,00	20.652,00	0,00	20.652,00	20.652,00	
12.361.0120.1035.0000	Programa do PDDE	0,00	5.163,00	0,00	5.163,00	5.163,00	
12.361.0120.1052.0000	Construção, Reforma ou Ampliação de Unidades Escolares	0,00	134.238,00	0,00	134.238,00	134.238,00	
12.361.0120.2021.0000	Gestão Administrativas do FUNDEB 60%	0,00	0,00	4.316.268,00	4.316.268,00	4.316.268,00	
12.361.0120.2022.0000	Gestão Administrativas do FUNDEB 40%	0,00	0,00	1.967.103,00	1.967.103,00	1.967.103,00	
12.361.0120.2023.0000	Locação de Imóvel- FUNDEB 40%	0,00	0,00	20.652,00	20.652,00	20.652,00	
12.361.0120.2025.0000	Programa Estágio Remunerado- FUNDEB 40%	0,00	0,00	10.326,00	10.326,00	10.326,00	
12.361.0120.2064.0000	Programa Dinheiro na Escola	0,00	0,00	15.489,00	15.489,00	15.489,00	
12.361.0120.2075.0000	Despesas com Recursos do Tesouro	0,00	0,00	51.630,00	51.630,00	51.630,00	
12.361.0120.2085.0000	Manutenção das Atividades do Ensino Básico - Ens. Fundamental	0,00	0,00	289.128,00	289.128,00	289.128,00	
12.361.0120.2087.0000	Manutenção das Atividades do Programa PDDE	0,00	0,00	20.652,00	20.652,00	20.652,00	
12.361.0120.2120.0000	Apoio a Eventos Comemorativos nas Escolas, e Desfiles Cívicos	0,00	0,00	25.815,00	25.815,00	25.815,00	
12.361.0120.2123.0000	Aquisição de Material Escolar e Didático para educação Básica- Ens. Fundamental	0,00	0,00	20.652,00	20.652,00	20.652,00	
12.361.0120.2125.0000	Fardamento para Ensino Fundamental- Recursos Próprios	0,00	0,00	20.652,00	20.652,00	20.652,00	
12.361.0120.2129.0000	Aquisição de Material Escolar e Didático- FUNDEB 40%	0,00	0,00	10.326,00	10.326,00	10.326,00	
12.361.0120.2167.0000	Recursos do Fundeb de Exercício Anterior	0,00	0,00	51.630,00	51.630,00	51.630,00	
12.361.0120.3000.0000	REEQUIPAMENTO DA UNIDADE	0,00	50.326,00	0,00	50.326,00	50.326,00	



# Prefeitura Municipal de Primavera

Rua Coronel Braz Cavalcanti - CNPJ:11294378/0001-61

Orçamento Programa - Exercício de 2018

Anexo 07

Página 7

Lei: 38, Data: 24/10/2016

## PROGRAMA DE TRABALHO DO GOVERNO DEMONSTRATIVO DE FUNÇÕES, SUBFUNÇÕES E PROGRAMAS POR PROJETOS, ATIVIDADES E OPERAÇÕES ESPECIAIS (Inc.II, § 2º, Art.2º)

Código	Especificação	Operação Especial	Projetos	Atividades	Total
12	Educação	0,00	767.278,00	8.865.417,00	9.632.695,00
12	361 Ensino Fundamental	0,00	499.507,00	7.883.901,00	8.383.408,00
12	361 0122 Transporte Escolar	0,00	134.238,00	1.011.948,00	1.146.186,00
12.361.0122.1022.0000	Aquisição de Veículo para Transporte de Estudantes do Ensino Fundamental	0,00	82.608,00	0,00	82.608,00
12.361.0122.1034.0000	Aquisição de Veículo para Transporte de Estudantes FUNDEB 40%	0,00	51.630,00	0,00	51.630,00
12.361.0122.2057.0000	Programa Caminho da Escola	0,00	0,00	330.432,00	330.432,00
12.361.0122.2088.0000	Transporte de Estudantes do Ensino Fundamental	0,00	0,00	196.194,00	196.194,00
12.361.0122.2090.0000	Programa Nacional de Apoio ao Transporte PNAT	0,00	0,00	206.520,00	206.520,00
12.361.0122.2128.0000	Manutenção do Transporte Escolar- FUNDEB 40%	0,00	0,00	278.802,00	278.802,00
12	365 Educação Infantil	0,00	257.445,00	232.335,00	489.780,00
12	365 0120 Gestão Educacional- Ens. Fundamental e Infantil	0,00	257.445,00	232.335,00	489.780,00
12.365.0120.1011.0000	Aquisição de Móveis e Equipamentos Pré- Escolar e Creche	0,00	5.163,00	0,00	5.163,00
12.365.0120.1036.0000	Aquisição de Móveis e Equipamentos para Ensino Fundamental	0,00	51.630,00	0,00	51.630,00
12.365.0120.1053.0000	Construção, Reforma ou Ampliação de Creches	0,00	200.652,00	0,00	200.652,00
12.365.0120.2018.0000	Manutenção das Atividades Pré Escolar e Creche	0,00	0,00	61.956,00	61.956,00
12.365.0120.2026.0000	Manutenção das Atividades do Ensino Infantil- FUNDEB 60%	0,00	0,00	170.379,00	170.379,00
12	366 Educação de Jovens e Adultos	0,00	0,00	108.423,00	108.423,00
12	366 0123 Gestão do Ensino Profissionalizante	0,00	0,00	41.304,00	41.304,00
12.366.0123.2122.0000	Manutenção do Programa Formação Continuada	0,00	0,00	41.304,00	41.304,00
12	366 0126 Alfabetização de Jovens e Adultos	0,00	0,00	67.119,00	67.119,00
12.366.0126.2141.0000	Manutenção do Programa EJA	0,00	0,00	67.119,00	67.119,00
12	367 Educação Especial	0,00	10.326,00	77.445,00	87.771,00
12	367 0127 Gestão de Educação Especial	0,00	10.326,00	77.445,00	87.771,00
12.367.0127.1016.0000	Aquisição de Móveis e Equipamentos para o Ensino Especial	0,00	10.326,00	0,00	10.326,00
12.367.0127.2019.0000	Manutenção das Atividades Ensino Especial	0,00	0,00	77.445,00	77.445,00
13	Cultura	0,00	32.652,00	753.146,00	785.798,00
13	392 Difusão Cultural	0,00	32.652,00	753.146,00	785.798,00
13	392 0021 Administração Geral	0,00	32.652,00	185.216,00	217.868,00
13.392.0021.1042.0000	Aquisição de Móveis e Equipamentos Depart. de Cultura	0,00	10.326,00	0,00	10.326,00
13.392.0021.1043.0000	Aquisição de Acervo Bibliográfico	0,00	10.326,00	0,00	10.326,00
13.392.0021.2177.0000	MANUTENCAO DAS ATIVIDADES DA SEC DE CULTURA	0,00	0,00	185.216,00	185.216,00
13.392.0021.3000.0000	REEQUIPAMENTO DA UNIDADE	0,00	12.000,00	0,00	12.000,00
13	392 0181 Gestão de Eventos Culturais e Festividades	0,00	0,00	567.930,00	567.930,00
13.392.0181.2034.0000	Promoção de Festas Culturais Tradicionais	0,00	0,00	567.930,00	567.930,00
15	Urbanismo	0,00	536.952,00	1.579.878,00	2.116.830,00
15	451 Infra-Estrutura Urbana	0,00	505.974,00	0,00	505.974,00
15	451 0150 Gestão de Urbanismo	0,00	113.586,00	0,00	113.586,00
15.451.0150.1046.0000	Construção, Reforma ou Ampliação de Escadarias	0,00	10.326,00	0,00	10.326,00
15.451.0150.1078.0000	Construção e Reforma de Chafariz	0,00	20.652,00	0,00	20.652,00
15.451.0150.1094.0000	Construção, Reforma ou Ampliação de Praças, Parques e Jardins	0,00	51.630,00	0,00	51.630,00
15.451.0150.1116.0000	Melhoria das Áreas Turísticas	0,00	30.978,00	0,00	30.978,00



# Prefeitura Municipal de Primavera

Rua Coronel Braz Cavalcanti - CNPJ:11294378/0001-61

Orçamento Programa - Exercício de 2018

Anexo 07

Página 8

Lei: 38, Data: 24/10/2016

## PROGRAMA DE TRABALHO DO GOVERNO DEMONSTRATIVO DE FUNÇÕES, SUBFUNÇÕES E PROGRAMAS POR PROJETOS, ATIVIDADES E OPERAÇÕES ESPECIAIS (Inc.II, § 2º, Art.2º)

Código	Especificação	Operação Especial	Projetos	Atividades	Total
15	Urbanismo	0,00	536.952,00	1.579.878,00	2.116.830,00
15	451 Infra-Estrutura Urbana	0,00	505.974,00	0,00	505.974,00
15	451 0151 Conservação de Vias Urbanas e Rurais	0,00	392.388,00	0,00	392.388,00
15.451.0151.1054.0000	Construção, Reposição ou Ampliação de Calçamento e Revestimento Asfáltico do Município	0,00	392.388,00	0,00	392.388,00
15	452 Serviços Urbanos	0,00	0,00	1.579.878,00	1.579.878,00
15	452 0021 Administração Geral	0,00	0,00	1.579.878,00	1.579.878,00
15.452.0021.2178.0000	MANUTENCAO DAS ATIVIDADES DA SEC. INFRA ESTRUTURA	0,00	0,00	1.579.878,00	1.579.878,00
15	605 Abastecimento	0,00	30.978,00	0,00	30.978,00
15	605 0220 Gestão do Sistema de Abastecimento	0,00	30.978,00	0,00	30.978,00
15.605.0220.1079.0000	Implantação de Sistemas de Abastecimentos de Água	0,00	30.978,00	0,00	30.978,00
16	Habitação	0,00	103.260,00	0,00	103.260,00
16	452 Serviços Urbanos	0,00	51.630,00	0,00	51.630,00
16	452 0150 Gestão de Urbanismo	0,00	51.630,00	0,00	51.630,00
16.452.0150.1111.0000	Construção, Recuperação, Contenção de Encostas e Cais do Rio Ipojuca	0,00	51.630,00	0,00	51.630,00
16	482 Habitação Urbana	0,00	51.630,00	0,00	51.630,00
16	482 0160 Políticas Habitacionais a População Carente	0,00	51.630,00	0,00	51.630,00
16.482.0160.1075.0000	Construção, Reforma ou Ampliação de Casas Populares	0,00	51.630,00	0,00	51.630,00
17	Saneamento	0,00	315.975,60	200.324,40	516.300,00
17	512 Saneamento Básico Urbano	0,00	315.975,60	200.324,40	516.300,00
17	512 0150 Gestão de Urbanismo	0,00	51.630,00	0,00	51.630,00
17.512.0150.1066.0000	Construção e Recuperação de Pontes, Bueiros e Passagem Molhada	0,00	51.630,00	0,00	51.630,00
17	512 0170 Gestão do Saneamento Básico	0,00	258.150,00	0,00	258.150,00
17.512.0170.1077.0000	Construção, Reforma ou Ampliação de Banheiros Públicos	0,00	30.978,00	0,00	30.978,00
17.512.0170.1097.0000	Construção, Reforma ou Ampliação de Esgotos	0,00	227.172,00	0,00	227.172,00
17	512 0302 Programa Consorcial de Meio Ambiente	0,00	6.195,60	200.324,40	206.520,00
17.512.0302.1141.0000	Aquisição de Equipamentos para o Núcleo Intermunicipal de Saneamento Básico - NISB	0,00	5.163,00	0,00	5.163,00
17.512.0302.1142.0000	Modernização da Estrutura Física(Construção,Reforma e/ou Ampliação) da Sede do Aterro Sanitário	0,00	1.032,60	0,00	1.032,60
17.512.0302.2162.0000	Manutenção das Atividades do Núcleo Intermunicipal de Saneamento Básico dos Conveniados do COMSUL -NISB	0,00	0,00	200.324,40	200.324,40
18	Gestão Ambiental	0,00	87.771,00	185.868,00	273.639,00
18	541 Preservação e Conservação Ambiental	0,00	15.489,00	154.890,00	170.379,00



# Prefeitura Municipal de Primavera

Rua Coronel Braz Cavalcanti - CNPJ:11294378/0001-61

Orçamento Programa - Exercício de 2018

Anexo 07

Página 9

Lei: 38, Data: 24/10/2016

## PROGRAMA DE TRABALHO DO GOVERNO DEMONSTRATIVO DE FUNÇÕES, SUBFUNÇÕES E PROGRAMAS POR PROJETOS, ATIVIDADES E OPERAÇÕES ESPECIAIS (Inc.II, § 2º, Art.2º)

Código	Especificação	Operação Especial	Projetos	Atividades	Total	
18	Gestão Ambiental	0,00	87.771,00	185.868,00	273.639,00	
18	541	Preservação e Conservação Ambiental	0,00	15.489,00	154.890,00	
18	541	0028	Controle Ambiental	0,00	15.489,00	
18.541.0028.1057.0000	Aquisição de Móveis e Equipamentos para o Depart. de Meio Ambiente	0,00	15.489,00	0,00	15.489,00	
18.541.0028.2079.0000	Concessão de Bolsa Reciclagem	0,00	0,00	15.489,00	15.489,00	
18.541.0028.2174.0000	MANUTENCAO DAS ATIVIDADES DA SEC DE MEIO AMBIENTE	0,00	0,00	139.401,00	139.401,00	
18	542	Controle Ambiental	0,00	51.630,00	30.978,00	
18	542	0180	Gestão Ambiental	0,00	0,00	
18.542.0180.2036.0000	Regularização de Gestão Ambiental	0,00	0,00	30.978,00	30.978,00	
18	542	0202	Tratamento do Lixo no Município	0,00	51.630,00	
18.542.0202.1062.0000	Implantação de Aterros para Resíduos Sólidos	0,00	51.630,00	0,00	51.630,00	
18	544	Recursos Hídricos	0,00	20.652,00	0,00	
18	544	0220	Gestão do Sistema de Abastecimento	0,00	20.652,00	
18.544.0220.1063.0000	Construção de Cisternas, Poços Artesianos e Barragens	0,00	20.652,00	0,00	20.652,00	
20	Agricultura	0,00	61.956,00	335.595,00	397.551,00	
20	122	Administração Geral	0,00	0,00	273.639,00	
20	122	0200	Gestão da Agricultura no Município	0,00	0,00	
20.122.0200.2173.0000	MANUTENCAO DAS ATIVIDADES DA SECRETARIA DE AGRICULTURA	0,00	0,00	273.639,00	273.639,00	
20	452	Serviços Urbanos	0,00	61.956,00	61.956,00	
20	452	0021	Administração Geral	0,00	30.978,00	
20.452.0021.1021.0000	Construção, Reforma de Mercado, Açougue, Matadouro e Currais	0,00	30.978,00	0,00	30.978,00	
20	452	0215	Gestão de Feiras, Mercados e Matadouros	0,00	30.978,00	
20.452.0215.1114.0000	Aquisição de Móveis e Equipamentos para Mercador Livre e Matadouro	0,00	30.978,00	0,00	30.978,00	
20.452.0215.2073.0000	Manutenção das Atividades do Mercado, Feira e Matadouro	0,00	0,00	61.956,00	61.956,00	
22	Indústria	0,00	20.652,00	144.564,00	165.216,00	
22	661	Promoção Industrial	0,00	20.652,00	144.564,00	
22	661	0230	Promoção do Comércio e Serviço	0,00	20.652,00	
22.661.0230.1137.0000	Aquisição de Móveis e Equipamentos para Sec. de Desenv. Econômico/Indústria	0,00	20.652,00	0,00	20.652,00	
22.661.0230.2183.0000	MANUTENCAO DAS ATIVIDADES DA SEC. DESENVOLVIMENTO ECONOMICO	0,00	0,00	144.564,00	144.564,00	
23	Comércio e Serviços	0,00	41.304,00	461.572,20	502.876,20	
23	691	Promoção Comercial	0,00	20.652,00	185.868,00	206.520,00



# Prefeitura Municipal de Primavera

Rua Coronel Braz Cavalcanti - CNPJ:11294378/0001-61

Orçamento Programa - Exercício de 2018

Anexo 07

Página 10

Lei: 38, Data: 24/10/2016

## PROGRAMA DE TRABALHO DO GOVERNO DEMONSTRATIVO DE FUNÇÕES, SUBFUNÇÕES E PROGRAMAS POR PROJETOS, ATIVIDADES E OPERAÇÕES ESPECIAIS

(Inc.II, § 2º, Art.2º)

Código	Especificação	Operação Especial	Projetos	Atividades	Total
23	Comércio e Serviços	0,00	41.304,00	461.572,20	502.876,20
23	691 Promoção Comercial	0,00	20.652,00	185.868,00	206.520,00
23	691 0230 Promoção do Comércio e Serviço	0,00	20.652,00	185.868,00	206.520,00
23.691.0230.1107.0000	Aquisição de Móveis e Equipamentos para Sec. de Desenv. Econômico/ Comércio e Serviço	0,00	20.652,00	0,00	20.652,00
23.691.0230.2183.0000	MANUTENCAO DAS ATIVIDADES DA SEC. DESENVOLVIMENTO ECONOMICO	0,00	0,00	185.868,00	185.868,00
23	695 Turismo	0,00	20.652,00	275.704,20	296.356,20
23	695 0021 Administração Geral	0,00	20.652,00	275.704,20	296.356,20
23.695.0021.1058.0000	Aquisição de Móveis e Equipamentos para Depart. de Turismo	0,00	20.652,00	0,00	20.652,00
23.695.0021.2020.0000	Manutenção das Áreas da Cachoeira do Urubu	0,00	0,00	82.608,00	82.608,00
23.695.0021.2175.0000	MANUTENCAO DAS ATIVIDADES DA SEC. TURISMO	0,00	0,00	193.096,20	193.096,20
25	Energia	0,00	30.978,00	103.260,00	134.238,00
25	752 Energia Elétrica	0,00	30.978,00	103.260,00	134.238,00
25	752 0250 Gestão e Ampliação da Rede de Energia Municipal	0,00	20.652,00	0,00	20.652,00
25.752.0250.1091.0000	Aquisição de Móveis e Equipamentos para Iluminação Pública	0,00	20.652,00	0,00	20.652,00
25	752 0298 Gestão do Núcleo Intermunicipal de Iluminação Pública-NIIP	0,00	10.326,00	103.260,00	113.586,00
25.752.0298.1143.0000	Aquisição de Equipamentos e Materiais Permanentes p/ Manutenção do Núcleo Intermunicipal de Iluminação	0,00	10.326,00	0,00	10.326,00
25.752.0298.2163.0000	Manutenção das Atividades do Núcleo Intermunicipal de Iluminação Pública-NIIP	0,00	0,00	103.260,00	103.260,00
26	Transporte	0,00	61.956,00	72.282,00	134.238,00
26	782 Transporte Rodoviário	0,00	61.956,00	72.282,00	134.238,00
26	782 0150 Gestão de Urbanismo	0,00	30.978,00	72.282,00	103.260,00
26.782.0150.1115.0000	Construção, Reforma ou Ampliação de Abrigos para Usuarios do Transporte Coletivo e Sinalização de Vias	0,00	30.978,00	0,00	30.978,00
26.782.0150.2134.0000	Manutenção do Departamento e Implantação de Municipalização do Transito	0,00	0,00	72.282,00	72.282,00
26	782 0151 Conservação de Vias Urbanas e Rurais	0,00	30.978,00	0,00	30.978,00
26.782.0151.1039.0000	Abertura, Alargamento e Conservação de Estradas Vicinais	0,00	30.978,00	0,00	30.978,00
27	Desporto e Lazer	0,00	165.216,00	232.335,00	397.551,00
27	812 Desporto Comunitário	0,00	165.216,00	232.335,00	397.551,00
27	812 0270 Gestão do Desporto e Lazer	0,00	165.216,00	232.335,00	397.551,00
27.812.0270.1040.0000	Reforma da Academia das Cidades	0,00	30.978,00	0,00	30.978,00
27.812.0270.1041.0000	Construção e Reforma de Quadras Poliesportivas	0,00	51.630,00	0,00	51.630,00
27.812.0270.1049.0000	Construção ou Reforma do Ginásio Poliesportivo	0,00	51.630,00	0,00	51.630,00
27.812.0270.1059.0000	Aquisição de Móveis e Equipamentos para Depart. de Esportes	0,00	20.652,00	0,00	20.652,00
27.812.0270.1073.0000	Construção, Reforma ou Ampliação de Campos de Futebol	0,00	10.326,00	0,00	10.326,00
27.812.0270.2139.0000	Manutenção das Atividades do Depart. de Esportes	0,00	0,00	232.335,00	232.335,00
28	Encargos Especiais	0,00	0,00	212.715,60	212.715,60



# Prefeitura Municipal de Primavera

Rua Coronel Braz Cavalcanti - CNPJ:11294378/0001-61

Orçamento Programa - Exercício de 2018

Anexo 07

Página 11

Lei: 38, Data: 24/10/2016

## PROGRAMA DE TRABALHO DO GOVERNO DEMONSTRATIVO DE FUNÇÕES, SUBFUNÇÕES E PROGRAMAS POR PROJETOS, ATIVIDADES E OPERAÇÕES ESPECIAIS (Inc.II, § 2º, Art.2º)

Código	Especificação	Operação Especial	Projetos	Atividades	Total
28	Encargos Especiais	0,00	0,00	212.715,60	212.715,60
28	123 Administração Financeira	0,00	0,00	5.163,00	5.163,00
28	123 0000 Encargos Especiais	0,00	0,00	5.163,00	5.163,00
28.123.0000.2095.0000	Indenização e Restituições	0,00	0,00	5.163,00	5.163,00
28	846 Outros Encargos Especiais	0,00	0,00	207.552,60	207.552,60
28	846 0000 Encargos Especiais	0,00	0,00	207.552,60	207.552,60
28.846.0000.2009.0000	Contribuição do PASEP	0,00	0,00	206.520,00	206.520,00
28.846.0000.2161.0000	Parcelamento e Amortização da Dívida Contratual	0,00	0,00	1.032,60	1.032,60
99	Reserva de Contingência	1.125.860,00	0,00	0,00	1.125.860,00
99	999 Reserva de Contingência	1.125.860,00	0,00	0,00	1.125.860,00
99	999 9999 Reserva de Contingência	1.125.860,00	0,00	0,00	1.125.860,00
99.999.9999.9999.0000	RESERVA DE CONTINGÊNCIA	1.125.860,00	0,00	0,00	1.125.860,00
TOTAL		1.146.186,00	4.180.228,80	27.753.320,97	33.079.735,77



# Prefeitura Municipal de Primavera

Rua Coronel Braz Cavalcanti - CNPJ:11294378/0001-61

Orçamento Programa - Exercício de 2018

Anexo 08

Página 1

Lei: 38, Data: 24/10/2016

## DESPESA POR FUNÇÃO, SUBFUNÇÃO E PROGRAMAS CONFORME O VÍNCULO COM OS RECURSOS (Inc.II, § 2º, Art.2º)

Código	Especificação	Ordinário	Vinculado	Adm. Indireta	T o t a l
01	Legislativa	1.912.891,50			1.912.891,50
01 031	Ação Legislativa	1.912.891,50			1.912.891,50
01 031 0000	Encargos Especiais	261.247,80			261.247,80
01 031 0001	Manutenção do Poder Legislativo	1.651.643,70			1.651.643,70
02	Judiciária	252.987,00			252.987,00
02 062	Defesa do Interesse Público no Processo Judiciário	252.987,00			252.987,00
02 062 0021	Administração Geral	252.987,00			252.987,00
04	Administração	4.383.952,70			4.383.952,70
04 122	Administração Geral	2.704.418,70			2.704.418,70
04 122 0021	Administração Geral	2.519.583,30			2.519.583,30
04 122 0062	Gestão Administrativa do Consórcio	40.271,40			40.271,40
04 122 2090	Promoção a Gestão de Articulação Políticas Municipais	144.564,00			144.564,00
04 123	Administração Financeira	915.736,00			915.736,00
04 123 0021	Administração Geral	915.736,00			915.736,00
04 124	Controle Interno	237.498,00			237.498,00
04 124 0060	Operações do Controle Interno	237.498,00			237.498,00
04 843	Serviço da Dívida Interna	526.300,00			526.300,00
04 843 0000	Encargos Especiais	526.300,00			526.300,00
06	Segurança Pública	351.084,00			351.084,00
06 181	Policiamento	180.705,00			180.705,00
06 181 2060	Promoção a Proteção da Defesa Social e Direitos Humanos	180.705,00			180.705,00
06 182	Defesa Civil	170.379,00			170.379,00
06 182 0061	Ações Destinadas a Defesa Civil	20.652,00			20.652,00
06 182 2060	Promoção a Proteção da Defesa Social e Direitos Humanos	149.727,00			149.727,00
08	Assistência Social	1.786.398,00			1.786.398,00
08 122	Administração Geral	807.493,20			807.493,20
08 122 0004	Apoio aos Conselhos Municipais	6.195,60			6.195,60
08 122 0007	Capacitação de Recursos Humanos	15.489,00			15.489,00
08 122 0021	Administração Geral	756.895,80			756.895,80
08 122 0080	Assistência Social Geral	28.912,80			28.912,80
08 241	Assistência ao Idoso	43.369,20			43.369,20
08 241 0004	Apoio aos Conselhos Municipais	3.097,80			3.097,80
08 241 0081	Promoção dos Direitos da Melhor Idade	40.271,40			40.271,40
08 242	Assistência ao Portador de Deficiência	3.097,80			3.097,80
08 242 0082	Promoção Social do Portador de Necessidades Especiais	3.097,80			3.097,80
08 243	Assistência à Criança e ao Adolescente	474.996,00			474.996,00
08 243 0004	Apoio aos Conselhos Municipais	87.771,00			87.771,00
08 243 0080	Assistência Social Geral	268.476,00			268.476,00
08 243 0083	Promoção dos Direitos das Crianças e Adolescentes	118.749,00			118.749,00
08 244	Assistência Comunitária	457.441,80			457.441,80
08 244 0021	Administração Geral	5.163,00			5.163,00
08 244 0080	Assistência Social Geral	452.278,80			452.278,80



# Prefeitura Municipal de Primavera

Rua Coronel Braz Cavalcanti - CNPJ:11294378/0001-61

Orçamento Programa - Exercício de 2018

Anexo 08

Página 2

Lei: 38, Data: 24/10/2016

## DESPESA POR FUNÇÃO, SUBFUNÇÃO E PROGRAMAS CONFORME O VÍNCULO COM OS RECURSOS (Inc.II, § 2º, Art.2º)

Código	Especificação	Ordinário	Vinculado	Adm. Indireta	T o t a l
09	Previdência Social	619.560,00	640.212,00		1.259.772,00
09 271	Previdência Básica	619.560,00	640.212,00		1.259.772,00
09 271 0091	Regime Geral de Previdência Social- RGPS	619.560,00	640.212,00		1.259.772,00
10	Saúde	4.480.911,77	2.152.971,00		6.633.882,77
10 122	Administração Geral	2.916.522,77			2.916.522,77
10 122 0021	Administração Geral	2.736.064,00			2.736.064,00
10 122 0066	Saúde Participativa	15.489,00			15.489,00
10 122 0300	Gestão dos Serviços de Saúde dos Entes Consorciados	164.969,77			164.969,77
10 123	Administração Financeira	10.326,00			10.326,00
10 123 0000	Encargos Especiais	10.326,00			10.326,00
10 126	Tecnologia da Informação	15.489,00			15.489,00
10 126 0107	Programa Gestão Conectada	15.489,00			15.489,00
10 128	Formação de Recursos Humanos	20.652,00			20.652,00
10 128 0007	Capacitação de Recursos Humanos	20.652,00			20.652,00
10 131	Comunicação Social	20.652,00			20.652,00
10 131 0021	Administração Geral	20.652,00			20.652,00
10 301	Atenção Básica	526.626,00	1.337.217,00		1.863.843,00
10 301 0021	Administração Geral	77.445,00			77.445,00
10 301 0084	Saúde com Qualidade	30.978,00			30.978,00
10 301 0108	Saúde Básica para Todos	15.489,00			15.489,00
10 301 0109	Assistência Atenção Básica	325.269,00	1.337.217,00		1.662.486,00
10 301 0306	Gestão dos Serviços de Saúde dos Entes Consorciados pelo NIS - Atenção Básica	77.445,00			77.445,00
10 302	Assistência Hospitalar e Ambulatorial	944.829,00	387.225,00		1.332.054,00
10 302 0100	Promoção de Assistência a Saúde	454.344,00	376.899,00		831.243,00
10 302 0102	Atendimento Ambulatorial, Emergencial e Hospitalar	361.410,00	10.326,00		371.736,00
10 302 0109	Assistência Atenção Básica	51.630,00			51.630,00
10 302 0307	Gestão dos Serviços de Saúde dos Entes Consorciados pelo NIS - Atenção Hospitalar e Ambulatorial	77.445,00			77.445,00
10 303	Suporte Profilático e Terapêutico		123.912,00		123.912,00
10 303 0103	Assistência ao Suporte Profilático e Terapêutico		123.912,00		123.912,00
10 304	Vigilância Sanitária	10.326,00	154.890,00		165.216,00
10 304 0104	Vigilância em Saúde	10.326,00	154.890,00		165.216,00
10 305	Vigilância Epidemiológica		149.727,00		149.727,00
10 305 0104	Vigilância em Saúde		149.727,00		149.727,00
10 306	Alimentação e Nutrição	15.489,00			15.489,00
10 306 0106	Programa Alimentação e Nutrição	15.489,00			15.489,00
12	Educação	2.425.147,00	7.207.548,00		9.632.695,00
12 122	Administração Geral	563.313,00			563.313,00
12 122 0021	Administração Geral	5.163,00			5.163,00
12 122 0121	Merenda Escolar	558.150,00			558.150,00
12 361	Ensino Fundamental	1.397.869,00	6.985.539,00		8.383.408,00
12 361 0007	Capacitação de Recursos Humanos		51.630,00		51.630,00
12 361 0021	Administração Geral		154.890,00		154.890,00
12 361 0120	Gestão Educacional- Ens. Fundamental e Infantil	582.115,00	6.448.587,00		7.030.702,00
12 361 0122	Transporte Escolar	815.754,00	330.432,00		1.146.186,00





# Prefeitura Municipal de Primavera

Rua Coronel Braz Cavalcanti - CNPJ:11294378/0001-61

Orçamento Programa - Exercício de 2018

Anexo 08

Página 3

Lei: 38, Data: 24/10/2016

## DESPESA POR FUNÇÃO, SUBFUNÇÃO E PROGRAMAS CONFORME O VÍNCULO COM OS RECURSOS (Inc.II, § 2º, Art.2º)

Código	Especificação	Ordinário	Vinculado	Adm. Indireta	T o t a l
12 365	Educação Infantil	267.771,00	222.009,00		489.780,00
12 365 0120	Gestão Educacional- Ens. Fundamental e Infantil	267.771,00	222.009,00		489.780,00
12 366	Educação de Jovens e Adultos	108.423,00			108.423,00
12 366 0123	Gestão do Ensino Profissionalizante	41.304,00			41.304,00
12 366 0126	Alfabetização de Jovens e Adultos	67.119,00			67.119,00
12 367	Educação Especial	87.771,00			87.771,00
12 367 0127	Gestão de Educação Especial	87.771,00			87.771,00
13	Cultura	785.798,00			785.798,00
13 392	Difusão Cultural	785.798,00			785.798,00
13 392 0021	Administração Geral	217.868,00			217.868,00
13 392 0181	Gestão de Eventos Culturais e Festividades	567.930,00			567.930,00
15	Urbanismo	2.116.830,00			2.116.830,00
15 451	Infra-Estrutura Urbana	505.974,00			505.974,00
15 451 0150	Gestão de Urbanismo	113.586,00			113.586,00
15 451 0151	Conservação de Vias Urbanas e Rurais	392.388,00			392.388,00
15 452	Serviços Urbanos	1.579.878,00			1.579.878,00
15 452 0021	Administração Geral	1.579.878,00			1.579.878,00
15 605	Abastecimento	30.978,00			30.978,00
15 605 0220	Gestão do Sistema de Abastecimento	30.978,00			30.978,00
16	Habitacão	103.260,00			103.260,00
16 452	Serviços Urbanos	51.630,00			51.630,00
16 452 0150	Gestão de Urbanismo	51.630,00			51.630,00
16 482	Habitacão Urbana	51.630,00			51.630,00
16 482 0160	Políticas Habitacionais a População Carente	51.630,00			51.630,00
17	Saneamento	516.300,00			516.300,00
17 512	Saneamento Básico Urbano	516.300,00			516.300,00
17 512 0150	Gestão de Urbanismo	51.630,00			51.630,00
17 512 0170	Gestão do Saneamento Básico	258.150,00			258.150,00
17 512 0302	Programa Consorcial de Meio Ambiente	206.520,00			206.520,00
18	Gestão Ambiental	273.639,00			273.639,00
18 541	Preservação e Conservação Ambiental	170.379,00			170.379,00
18 541 0028	Controle Ambiental	170.379,00			170.379,00
18 542	Controle Ambiental	82.608,00			82.608,00
18 542 0180	Gestão Ambiental	30.978,00			30.978,00
18 542 0202	Tratamento do Lixo no Município	51.630,00			51.630,00
18 544	Recursos Hídricos	20.652,00			20.652,00
18 544 0220	Gestão do Sistema de Abastecimento	20.652,00			20.652,00
20	Agricultura	397.551,00			397.551,00
20 122	Administração Geral	273.639,00			273.639,00
20 122 0200	Gestão da Agricultura no Município	273.639,00			273.639,00
20 452	Serviços Urbanos	123.912,00			123.912,00
20 452 0021	Administração Geral	30.978,00			30.978,00
20 452 0215	Gestão de Feiras, Mercados e Matadouros	92.934,00			92.934,00



# Prefeitura Municipal de Primavera

Rua Coronel Braz Cavalcanti - CNPJ:11294378/0001-61

Orçamento Programa - Exercício de 2018

Anexo 08

Página 4

Lei: 38, Data: 24/10/2016

## DESPESA POR FUNÇÃO, SUBFUNÇÃO E PROGRAMAS CONFORME O VÍNCULO COM OS RECURSOS (Inc.II, § 2º, Art.2º)

Código	Especificação	Ordinário	Vinculado	Adm. Indireta	Total
22	Indústria	165.216,00			165.216,00
22 661	Promoção Industrial	165.216,00			165.216,00
22 661 0230	Promoção do Comércio e Serviço	165.216,00			165.216,00
23	Comércio e Serviços	502.876,20			502.876,20
23 691	Promoção Comercial	206.520,00			206.520,00
23 691 0230	Promoção do Comércio e Serviço	206.520,00			206.520,00
23 695	Turismo	296.356,20			296.356,20
23 695 0021	Administração Geral	296.356,20			296.356,20
25	Energia	134.238,00			134.238,00
25 752	Energia Elétrica	134.238,00			134.238,00
25 752 0250	Gestão e Ampliação da Rede de Energia Municipal	20.652,00			20.652,00
25 752 0298	Gestão do Núcleo Intermunicipal de Iluminação Pública-NIIP	113.586,00			113.586,00
26	Transporte	134.238,00			134.238,00
26 782	Transporte Rodoviário	134.238,00			134.238,00
26 782 0150	Gestão de Urbanismo	103.260,00			103.260,00
26 782 0151	Conservação de Vias Urbanas e Rurais	30.978,00			30.978,00
27	Desporto e Lazer	397.551,00			397.551,00
27 812	Desporto Comunitário	397.551,00			397.551,00
27 812 0270	Gestão do Desporto e Lazer	397.551,00			397.551,00
28	Encargos Especiais	212.715,60			212.715,60
28 123	Administração Financeira	5.163,00			5.163,00
28 123 0000	Encargos Especiais	5.163,00			5.163,00
28 846	Outros Encargos Especiais	207.552,60			207.552,60
28 846 0000	Encargos Especiais	207.552,60			207.552,60
99	Reserva de Contingência	1.125.860,00			1.125.860,00
99 999	Reserva de Contingência	1.125.860,00			1.125.860,00
99 999 9999	Reserva de Contingência	1.125.860,00			1.125.860,00
TOTAL		23.079.004,77	10.000.731,00	0,00	33.079.735,77



## Prefeitura Municipal de Primavera

Rua Coronel Braz Cavalcanti - CNPJ:11294378/0001-61

Orçamento Programa - Exercício de 2018

Anexo 09

Página 1

### DEMONSTRATIVO DAS DESPESAS POR ORGÃO E FUNÇÕES DE GOVERNO

(Inc.II, § 2º, Art.2º)

Lei: 38, Data: 24/10/2016

ORGÃO	01 01	Câmara Municipal	Valor
Função	01	Legislativa	1.912.891,50
ORGÃO	02 01	Gabinete do Prefeito	Valor
Função	04	Administração	738.825,30
ORGÃO	02 02	Procuradoria Municipal	Valor
Função	02	Judiciária	252.987,00
ORGÃO	02 03	Secretaria de Administração	Valor
Função	04	Administração	1.518.749,00
Função	09	Previdência Social	516.300,00
ORGÃO	02 04	Secretaria de Finanças	Valor
Função	04	Administração	1.457.525,00
Função	28	Encargos Especiais	206.520,00
Função	99	Reserva de Contingência	1.125.860,00
ORGÃO	02 05	Secretaria de Educação	Valor
Função	12	Educação	9.632.695,00
ORGÃO	02 06	Secretaria de Cultura	Valor
Função	13	Cultura	785.798,00
ORGÃO	02 07	Secretaria de Infra Estrutura	Valor
Função	04	Administração	70.978,00
Função	15	Urbanismo	2.116.830,00
Função	16	Habitação	103.260,00
Função	17	Saneamento	309.780,00
Função	18	Gestão Ambiental	20.652,00
Função	25	Energia	20.652,00
Função	26	Transporte	134.238,00
Função	27	Desporto e Lazer	113.586,00
ORGÃO	02 08	Secretaria de Saúde e Saneamento	Valor
Função	10	Saúde	15.163,00
ORGÃO	02 10	Secretaria de Agricultura	Valor
Função	20	Agricultura	397.551,00



# Prefeitura Municipal de Primavera

Rua Coronel Braz Cavalcanti - CNPJ:11294378/0001-61

Orçamento Programa - Exercício de 2018

Anexo 09

Página 2

## DEMONSTRATIVO DAS DESPESAS POR ORGÃO E FUNÇÕES DE GOVERNO

(Inc.II, § 2º, Art.2º)

Lei: 38, Data: 24/10/2016

ORGÃO	02 11	Secretaria de Meio Ambiente	Valor
Função	18	Gestão Ambiental	252.987,00
ORGÃO	02 12	Secretaria de Turismo	Valor
Função	23	Comércio e Serviços	296.356,20
Função	27	Desporto e Lazer	30.978,00
ORGÃO	02 13	Secretaria de Esportes	Valor
Função	27	Desporto e Lazer	252.987,00
ORGÃO	02 14	Controladoria Geral do Município	Valor
Função	04	Administração	237.498,00
ORGÃO	02 15	Secretaria de Articulação Política	Valor
Função	04	Administração	144.564,00
ORGÃO	02 16	Secretaria de Governo	Valor
Função	04	Administração	175.542,00
ORGÃO	02 17	Secretaria de Desenvolvimento Econômico	Valor
Função	22	Indústria	165.216,00
Função	23	Comércio e Serviços	206.520,00
ORGÃO	02 18	Secretaria de Segurança Pública	Valor
Função	06	Segurança Pública	351.084,00
ORGÃO	02 19	Secretaria de Ação Social	Valor
Função	08	Assistência Social	22.717,20
ORGÃO	02 20	CONSÓRCIO PÚBLICO DOS MUNICÍPIOS DA MATA SUL	Valor
Função	04	Administração	40.271,40
Função	17	Saneamento	206.520,00
Função	25	Energia	113.586,00
Função	28	Encargos Especiais	1.032,60
ORGÃO	02 21	ENTIDADE SUPERVISIONADA - FMAS	Valor
Função	08	Assistência Social	1.557.160,80
Função	09	Previdência Social	103.260,00
Função	28	Encargos Especiais	5.163,00



## Prefeitura Municipal de Primavera

Rua Coronel Braz Cavalcanti - CNPJ:11294378/0001-61

Orçamento Programa - Exercício de 2018

Anexo 09

Página 3

### DEMONSTRATIVO DAS DESPESAS POR ORGÃO E FUNÇÕES DE GOVERNO

(Inc.II, § 2º, Art.2º)

Lei: 38, Data: 24/10/2016

ORGÃO		ENTIDADE SUPERVISIONADA - FMS	Valor
Função	09	Previdência Social	640.212,00
Função	10	Saúde	6.618.719,77

ORGÃO		ENTIDADE SUPERVISIONADA - FUNDECA	Valor
Função	08	Assistência Social	206.520,00

TOTAL GERAL			33.079.735,77
-------------	--	--	---------------

#### RESUMO DO TOTAL ORÇADO POR ORGÃO

01 01	Câmara Municipal	1.912.891,50
02 01	Gabinete do Prefeito	738.825,30
02 02	Procuradoria Municipal	252.987,00
02 03	Secretaria de Administração	2.035.049,00
02 04	Secretaria de Finanças	2.789.905,00
02 05	Secretaria de Educação	9.632.695,00
02 06	Secretaria de Cultura	785.798,00
02 07	Secretaria de Infra Estrutura	2.889.976,00
02 08	Secretaria de Saúde e Saneamento	15.163,00
02 10	Secretaria de Agricultura	397.551,00
02 11	Secretaria de Meio Ambiente	252.987,00
02 12	Secretaria de Turismo	327.334,20
02 13	Secretaria de Esportes	252.987,00
02 14	Controladoria Geral do Município	237.498,00
02 15	Secretaria de Articulação Política	144.564,00
02 16	Secretaria de Governo	175.542,00
02 17	Secretaria de Desenvolvimento Econômico	371.736,00
02 18	Secretaria de Segurança Pública	351.084,00
02 19	Secretaria de Ação Social	22.717,20
02 20	CONSÓRCIO PÚBLICO DOS MUNICÍPIOS DA MATA SUL	361.410,00
02 21	ENTIDADE SUPERVISIONADA - FMAS	1.665.583,80
02 22	ENTIDADE SUPERVISIONADA - FMS	7.258.931,77
02 23	ENTIDADE SUPERVISIONADA - FUNDECA	206.520,00
TOTAL		33.079.735,77

#### RESUMO DO TOTAL ORÇADO POR FUNÇÃO

01	Legislativa	1.912.891,50
02	Judiciária	252.987,00
04	Administração	4.383.952,70
06	Segurança Pública	351.084,00
08	Assistência Social	1.786.398,00
09	Previdência Social	1.259.772,00



## Prefeitura Municipal de Primavera

Rua Coronel Braz Cavalcanti - CNPJ:11294378/0001-61

Orçamento Programa - Exercício de 2018

Anexo 09

Página 4

### DEMONSTRATIVO DAS DESPESAS POR ORGÃO E FUNÇÕES DE GOVERNO

(Inc.II, § 2º, Art.2º)

Lei: 38, Data: 24/10/2016

10	Saúde	6.633.882,77
12	Educação	9.632.695,00
13	Cultura	785.798,00
15	Urbanismo	2.116.830,00
16	Habitação	103.260,00
17	Saneamento	516.300,00
18	Gestão Ambiental	273.639,00
20	Agricultura	397.551,00
22	Indústria	165.216,00
23	Comércio e Serviços	502.876,20
25	Energia	134.238,00
26	Transporte	134.238,00
27	Desporto e Lazer	397.551,00
28	Encargos Especiais	212.715,60
99	Reserva de Contingência	1.125.860,00
TOTAL		33.079.735,77



# Prefeitura Municipal de Primavera

Rua Coronel Braz Cavalcanti - CNPJ:11294378/0001-61

Orçamento Programa - Exercício de 2018

## SEGURIDADE SOCIAL

Anexo 11

Página 1

Lei: 38, Data: 24/10/2016

Código	Especificação	Categoria	Função
<b>08</b>	<b>Assistência Social</b>		<b>1.786.398,00</b>
3.1.90.04.00	CONTRATAÇÃO POR TEMPO DETERMINADO	340.758,00	
3.1.90.11.00	VENCIMENTOS E VANTAGENS FIXAS - PESSOAL CIVIL	438.855,00	
3.1.90.13.00	OBRIGAÇÕES PATRONAIS	10.326,00	
3.1.90.92.00	DESPESAS DE EXERCÍCIOS ANTERIORES	15.489,00	
3.3.50.41.00	CONTRIBUIÇÕES	3.097,80	
3.3.90.08.00	Outros Benefícios Assistenciais do servidor e do militar	10.326,00	
3.3.90.10.00	OUTROS BENEFÍCIOS DE NATUREZA SOCIAL	5.163,00	
3.3.90.14.00	DIÁRIAS - PESSOAL CIVIL	50.597,40	
3.3.90.30.00	MATERIAL DE CONSUMO	182.770,20	
3.3.90.31.00	PREMIAÇÕES CULTURAIS, ARTÍSTICAS, CIENTÍFICAS, DESPO	5.163,00	
3.3.90.32.00	Material, Bem ou Serviço para Distribuição Gratuita	123.912,00	
3.3.90.33.00	PASSAGENS E DESPESAS COM LOCOMOÇÃO	10.326,00	
3.3.90.35.00	SERVIÇOS DE CONSULTORIA	20.652,00	
3.3.90.36.00	OUTROS SERVIÇOS DE TERCEIROS - PESSOA FÍSICA	102.227,40	
3.3.90.39.00	OUTROS SERVIÇOS DE TERCEIROS - PESSOA JURÍDICA	151.792,20	
3.3.90.48.00	OUTROS AUXÍLIOS FINANCEIROS A PESSOA FÍSICA	113.586,00	
3.3.90.92.00	DESPESAS DE EXERCÍCIOS ANTERIORES	10.326,00	
4.4.90.51.00	OBRAS E INSTALAÇÕES	51.630,00	
4.4.90.52.00	EQUIPAMENTOS E MATERIAL PERMANENTE	139.401,00	
<b>09</b>	<b>Previdência Social</b>		<b>1.259.772,00</b>
3.1.90.13.00	OBRIGAÇÕES PATRONAIS	1.259.772,00	
<b>10</b>	<b>Saúde</b>		<b>6.633.882,77</b>
3.1.90.04.00	CONTRATAÇÃO POR TEMPO DETERMINADO	1.386.265,50	
3.1.90.05.00	Outros Benefícios Previdenciários do servidor ou do militar	10.326,00	
3.1.90.11.00	VENCIMENTOS E VANTAGENS FIXAS - PESSOAL CIVIL	1.492.107,00	
3.1.90.13.00	OBRIGAÇÕES PATRONAIS	12.907,50	
3.1.90.16.00	OUTRAS DESPESAS VARIÁVEIS - PESSOAL CIVIL	10.326,00	
3.1.90.92.00	DESPESAS DE EXERCÍCIOS ANTERIORES	20.652,00	
3.3.71.14.00	DIÁRIAS - PESSOAL CIVIL - TRANSFERÊNCIAS A CONSÓRCIO	10.842,30	
3.3.71.30.00	MATERIAL DE CONSUMO - TRANSFERÊNCIAS A CONSÓRCIO	15.489,00	
3.3.71.33.00	PASSAGENS E DESPESAS COM LOCOMOÇÃO - TRANSFERÉ	10.326,00	
3.3.71.35.00	SERVIÇOS DE CONSULTORIA - TRANSFERÊNCIAS A CONSÓI	20.652,00	
3.3.71.36.00	OUTROS SERVIÇOS DE TERCEIROS - PESSOA FÍSICA - TRAI	13.423,80	
3.3.71.39.00	OUTROS SERVIÇOS DE TERCEIROS - PESSOA JURÍDICA - T	121.600,57	
3.3.71.91.00	SENTENÇAS JUDICIAIS - TRANSFERÊNCIAS A CONSÓRCIOS	25.815,00	
3.3.71.92.00	DESPESAS DE EXERCÍCIOS ANTERIORES - TRANSFERÊNCI/	22.200,90	
3.3.71.93.00	INDENIZAÇÕES E RESTITUIÇÕES - TRANSFERÊNCIAS A CON	2.065,20	
3.3.90.08.00	Outros Benefícios Assistenciais do servidor e do militar	10.326,00	
3.3.90.14.00	DIÁRIAS - PESSOAL CIVIL	51.630,00	
3.3.90.30.00	MATERIAL DE CONSUMO	1.146.186,00	
3.3.90.32.00	Material, Bem ou Serviço para Distribuição Gratuita	118.749,00	
3.3.90.36.00	OUTROS SERVIÇOS DE TERCEIROS - PESSOA FÍSICA	444.018,00	
3.3.90.39.00	OUTROS SERVIÇOS DE TERCEIROS - PESSOA JURÍDICA	748.309,00	
3.3.90.48.00	OUTROS AUXÍLIOS FINANCEIROS A PESSOA FÍSICA	56.793,00	
3.3.90.92.00	DESPESAS DE EXERCÍCIOS ANTERIORES	154.890,00	
3.3.90.93.00	INDENIZAÇÕES E RESTITUIÇÕES	10.326,00	
4.4.71.52.00	EQUIPAMENTOS E MATERIAL PERMANENTE - TRANSFERÊNC	10.326,00	
4.4.90.51.00	OBRAS E INSTALAÇÕES	459.507,00	
4.4.90.52.00	EQUIPAMENTOS E MATERIAL PERMANENTE	247.824,00	



## Prefeitura Municipal de Primavera

Rua Coronel Braz Cavalcanti - CNPJ:11294378/0001-61

Orçamento Programa - Exercício de 2018

### SEGURIDADE SOCIAL

Anexo 11

Página 2

Lei: 38, Data: 24/10/2016

Código	Especificação	Categoria	Função
TOTAL			9.680.052,77





# Prefeitura Municipal de Primavera

Rua Coronel Braz Cavalcanti

11294378/0001-61

Exercício: 2018

## DESPESA ORÇADA POR FUNÇÃO

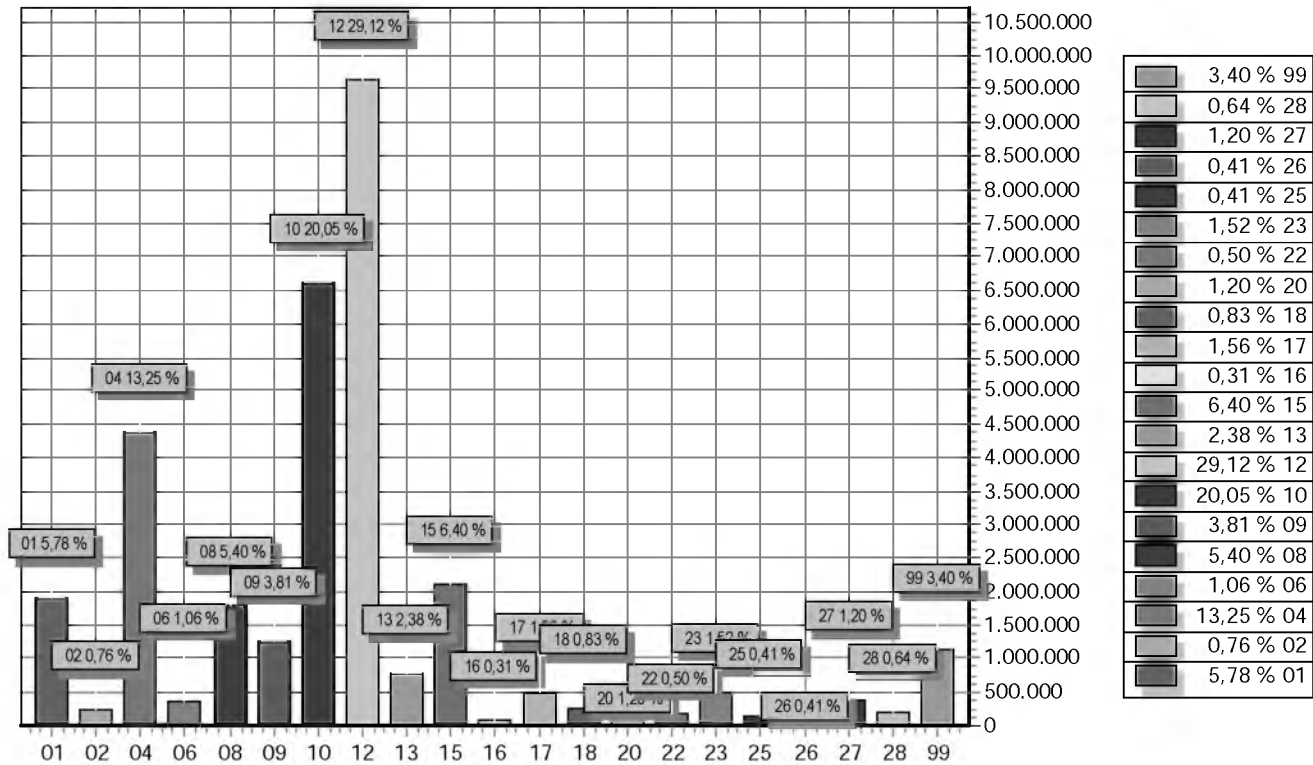

FUNÇÃO	DOTAÇÃO
01 Legislativa	1.912.891,50
02 Judiciária	252.987,00
04 Administração	4.383.952,70
06 Segurança Pública	351.084,00
08 Assistência Social	1.786.398,00
09 Previdência Social	1.259.772,00
10 Saúde	6.633.882,77
12 Educação	9.632.695,00
13 Cultura	785.798,00
15 Urbanismo	2.116.830,00
16 Habitação	103.260,00
17 Saneamento	516.300,00
18 Gestão Ambiental	273.639,00
20 Agricultura	397.551,00
22 Indústria	165.216,00
23 Comércio e Serviços	502.876,20
25 Energia	134.238,00
26 Transporte	134.238,00
27 Desporto e Lazer	397.551,00
28 Encargos Especiais	212.715,60
99 Reserva de Contingência	1.125.860,00
<b>TOTAL</b>	<b>33.079.735,77</b>



# Prefeitura Municipal de Primavera

Rua Coronel Braz Cavalcanti

11294378/0001-61

Exercício: 2018

## RECEITA PREVISTA

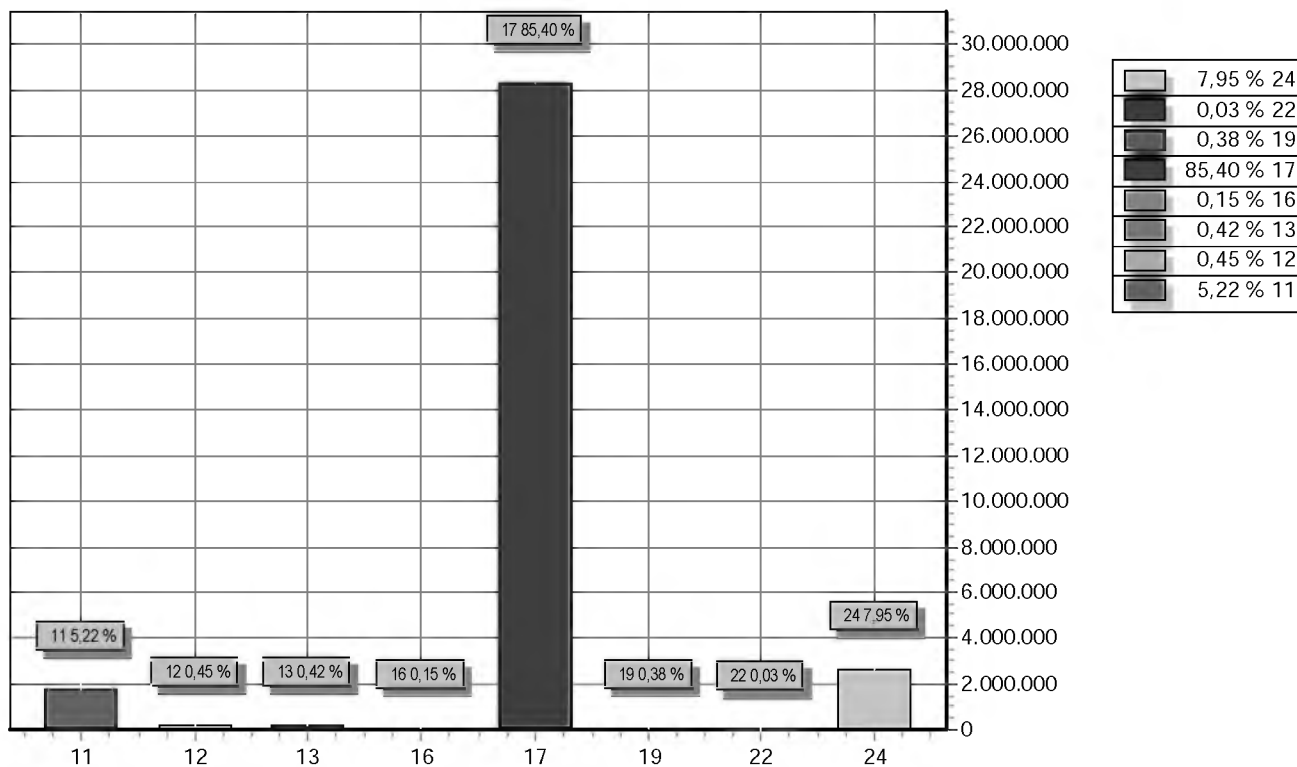

CODIGO		PREVISTO
11	IMPOSTOS, TAXAS E CONTRIBUIÇÕES DE MELHORIA	1.726.400,00
12	CONTRIBUIÇÕES	149.500,00
13	RECEITA PATRIMONIAL	139.500,00
16	RECEITA DE SERVIÇOS	49.500,00
17	TRANSFERÊNCIAS CORRENTES	28.249.900,00
19	OUTRAS RECEITAS CORRENTES	126.000,00
22	ALIENAÇÃO DE BENS	9.000,00
24	TRANSFERÊNCIAS DE CAPITAL	2.629.935,77
TOTAL		33.079.735,77



# Prefeitura Municipal de Primavera

Rua Coronel Braz Cavalcanti - CNPJ:11294378/0001-61

Orçamento Programa - Exercício de 2018

Página 1

## DEMONSTRATIVO DO PROGRAMA ANUAL DE TRABALHO DO GOVERNO, Lei: 38, Data: 24/10/2016 EM TERMOS DE OBRAS E PRESTAÇÃO DE SERVIÇOS.

(Inc. III, § 2º, Art. 2º)

Programana	Obras	Outros Investimentos	Outras Despesas de Capital	Despesas Correntes	Reserva de Contingência	Total
0000 Encargos Especiais	0,00	0,00	517.332,60	493.256,80	0,00	1.010.589,40
0001 Manutenção do Poder Legislativo	30.978,00	20.652,00	0,00	1.600.013,70	0,00	1.651.643,70
0004 Apoio aos Conselhos Municipais	0,00	20.652,00	0,00	76.412,40	0,00	97.064,40
0007 Capacitação de Recursos Humanos	0,00	0,00	0,00	87.771,00	0,00	87.771,00
0021 Administração Geral	287.824,00	442.432,00	0,00	8.839.403,30	0,00	9.569.659,30
0028 Controle Ambiental	0,00	15.489,00	0,00	154.890,00	0,00	170.379,00
0060 Operações do Controle Interno	0,00	30.978,00	0,00	206.520,00	0,00	237.498,00
0061 Ações Destinadas a Defesa Civil	0,00	20.652,00	0,00	0,00	0,00	20.652,00
0062 Gestão Administrativa do Consórcio	1.032,60	1.032,60	0,00	38.206,20	0,00	40.271,40
0066 Saúde Participativa	0,00	0,00	0,00	15.489,00	0,00	15.489,00
0080 Assistência Social Geral	10.326,00	77.445,00	0,00	661.896,60	0,00	749.667,60
0081 Promoção dos Direitos da Melhor Idade	20.652,00	5.163,00	0,00	14.456,40	0,00	40.271,40
0082 Promoção Social do Portador de Necessidades Espe	0,00	0,00	0,00	3.097,80	0,00	3.097,80
0083 Promoção dos Direitos das Crianças e Adolescentes	20.652,00	20.652,00	0,00	77.445,00	0,00	118.749,00
0084 Saúde com Qualidade	0,00	0,00	0,00	30.978,00	0,00	30.978,00
0091 Regime Geral de Previdência Social- RGPS	0,00	0,00	0,00	1.259.772,00	0,00	1.259.772,00
0100 Promoção de Assistência a Saúde	0,00	0,00	0,00	831.243,00	0,00	831.243,00
0102 Atendimento Ambulatorial, Emergencial e Hospitalar	330.432,00	30.978,00	0,00	10.326,00	0,00	371.736,00
0103 Assistência ao Suporte Profilático e Terapeutico	0,00	0,00	0,00	123.912,00	0,00	123.912,00
0104 Vigilância em Saúde	0,00	30.978,00	0,00	283.965,00	0,00	314.943,00
0106 Programa Alimentação e Nutrição	0,00	0,00	0,00	15.489,00	0,00	15.489,00
0107 Programa Gestão Conectada	0,00	0,00	0,00	15.489,00	0,00	15.489,00
0108 Saúde Básica para Todos	0,00	0,00	0,00	15.489,00	0,00	15.489,00
0109 Assistência Atenção Básica	129.075,00	108.423,00	0,00	1.476.618,00	0,00	1.714.116,00
0120 Gestão Educacional- Ens. Fundamental e Infantil	334.890,00	132.934,00	0,00	7.052.658,00	0,00	7.520.482,00
0121 Merenda Escolar	0,00	0,00	0,00	558.150,00	0,00	558.150,00
0122 Transporte Escolar	0,00	134.238,00	0,00	1.011.948,00	0,00	1.146.186,00
0123 Gestão do Ensino Profissionalizante	0,00	0,00	0,00	41.304,00	0,00	41.304,00
0126 Alfabetização de Jovens e Adultos	0,00	0,00	0,00	67.119,00	0,00	67.119,00
0127 Gestão de Educação Especial	0,00	10.326,00	0,00	77.445,00	0,00	87.771,00
0150 Gestão de Urbanismo	247.824,00	0,00	0,00	72.282,00	0,00	320.106,00
0151 Conservação de Vias Urbanas e Rurais	423.366,00	0,00	0,00	0,00	0,00	423.366,00
0160 Políticas Habitacionais a População Carente	51.630,00	0,00	0,00	0,00	0,00	51.630,00
0170 Gestão do Saneamento Básico	258.150,00	0,00	0,00	0,00	0,00	258.150,00
0180 Gestão Ambiental	0,00	0,00	0,00	30.978,00	0,00	30.978,00
0181 Gestão de Eventos Culturais e Festividades	0,00	0,00	0,00	567.930,00	0,00	567.930,00
0200 Gestão da Agricultura no Município	0,00	0,00	0,00	273.639,00	0,00	273.639,00
0202 Tratamento do Lixo no Município	51.630,00	0,00	0,00	0,00	0,00	51.630,00
0215 Gestão de Feiras, Mercados e Matadouros	0,00	30.978,00	0,00	61.956,00	0,00	92.934,00
0220 Gestão do Sistema de Abastecimento	51.630,00	0,00	0,00	0,00	0,00	51.630,00
0230 Promoção do Comércio e Serviço	0,00	41.304,00	0,00	330.432,00	0,00	371.736,00
0250 Gestão e Ampliação da Rede de Energia Municipal	0,00	20.652,00	0,00	0,00	0,00	20.652,00
0270 Gestão do Desporto e Lazer	144.564,00	20.652,00	0,00	232.335,00	0,00	397.551,00
0298 Gestão do Núcleo Intermunicipal de Iluminação Pública	0,00	10.326,00	0,00	103.260,00	0,00	113.586,00
0300 Gestão dos Serviços de Saúde dos Entes Consorciac	0,00	0,00	0,00	164.969,77	0,00	164.969,77
0302 Programa Consorcial de Meio Ambiente	1.032,60	5.163,00	0,00	200.324,40	0,00	206.520,00
0306 Gestão dos Serviços de Saúde dos Entes Consorciac	0,00	5.163,00	0,00	72.282,00	0,00	77.445,00
0307 Gestão dos Serviços de Saúde dos Entes Consorciac	0,00	5.163,00	0,00	72.282,00	0,00	77.445,00
2060 Promoção a Proteção da Defesa Social e Direitos Hu	0,00	10.326,00	0,00	320.106,00	0,00	330.432,00
2090 Promoção a Gestão de Articulação Políticas Municipa	0,00	10.326,00	0,00	134.238,00	0,00	144.564,00



# Prefeitura Municipal de Primavera

Rua Coronel Braz Cavalcanti - CNPJ:11294378/0001-61

Orçamento Programa - Exercício de 2018

Página 2

## DEMONSTRATIVO DO PROGRAMA ANUAL DE TRABALHO DO GOVERNO, Lei: 38, Data: 24/10/2016 EM TERMOS DE OBRAS E PRESTAÇÃO DE SERVIÇOS.

(Inc.III, § 2º, Art.2º)

Programana	Obras	Outros Investimentos	Outras Despesas de Capital	Despesas Correntes	Reserva de Contingência	Total
9999 Reserva de Contingência	0,00	0,00	0,00	0,00	1.125.860,00	1.125.860,00
<b>TOTAL</b>	<b>2.395.688,20</b>	<b>1.263.077,60</b>	<b>517.332,60</b>	<b>27.777.777,37</b>	<b>1.125.860,00</b>	<b>33.079.735,77</b>

**Prefeitura Municipal de Primavera**

Rua Coronel Braz Cavalcanti - CNPJ:11294378/0001-61

Orçamento Programa - Exercício de 2018

Página 1

LeiData

**TABELA EXPLICATIVA - DEMONSTRAÇÃO DA DESPESA POR PROGRAMA**

Código	Discriminação	Valor
0000	Encargos Especiais	1.010.589,40
0001	Manutenção do Poder Legislativo	1.651.643,70
0004	Apoio aos Conselhos Municipais	97.064,40
0007	Capacitação de Recursos Humanos	87.771,00
0021	Administração Geral	9.569.659,30
0028	Controle Ambiental	170.379,00
0060	Operações do Controle Interno	237.498,00
0061	Ações Destinadas a Defesa Civil	20.652,00
0062	Gestão Administrativa do Consórcio	40.271,40
0066	Saúde Participativa	15.489,00
0080	Assistência Social Geral	749.667,60
0081	Promoção dos Direitos da Melhor Idade	40.271,40
0082	Promoção Social do Portador de Necessidades Especiais	3.097,80
0083	Promoção dos Direitos das Crianças e Adolescentes	118.749,00
0084	Saúde com Qualidade	30.978,00
0091	Regime Geral de Previdência Social- RGPS	1.259.772,00
0100	Promoção de Assistência a Saúde	831.243,00
0102	Atendimento Ambulatorial, Emergencial e Hospitalar	371.736,00
0103	Assistência ao Suporte Profilático e Terapêutico	123.912,00
0104	Vigilância em Saúde	314.943,00
0106	Programa Alimentação e Nutrição	15.489,00
0107	Programa Gestão Conectada	15.489,00
0108	Saúde Básica para Todos	15.489,00
0109	Assistência Atenção Básica	1.714.116,00
0120	Gestão Educacional- Ens. Fundamental e Infantil	7.520.482,00
0121	Merenda Escolar	558.150,00
0122	Transporte Escolar	1.146.186,00
0123	Gestão do Ensino Profissionalizante	41.304,00
0126	Alfabetização de Jovens e Adultos	67.119,00
0127	Gestão de Educação Especial	87.771,00
0150	Gestão de Urbanismo	320.106,00
0151	Conservação de Vias Urbanas e Rurais	423.366,00
0160	Políticas Habitacionais a População Carente	51.630,00
0170	Gestão do Saneamento Básico	258.150,00
0180	Gestão Ambiental	30.978,00
0181	Gestão de Eventos Culturais e Festividades	567.930,00
0200	Gestão da Agricultura no Município	273.639,00
0202	Tratamento do Lixo no Município	51.630,00
0215	Gestão de Feiras, Mercados e Matadouros	92.934,00
0220	Gestão do Sistema de Abastecimento	51.630,00
0230	Promoção do Comércio e Serviço	371.736,00
0250	Gestão e Ampliação da Rede de Energia Municipal	20.652,00
0270	Gestão do Desporto e Lazer	397.551,00
0298	Gestão do Núcleo Intermunicipal de Iluminação Pública-NIIP	113.586,00
0300	Gestão dos Serviços de Saúde dos Entes Consorciados	164.969,77
0302	Programa Consorcial de Meio Ambiente	206.520,00
0306	Gestão dos Serviços de Saúde dos Entes Consorciados pelo NIS - Atenção Básica	77.445,00
0307	Gestão dos Serviços de Saúde dos Entes Consorciados pelo NIS - Atenção Hospitalar e Ambulatorial	77.445,00
2060	Promoção a Proteção da Defesa Social e Direitos Humanos	330.432,00
2090	Promoção a Gestão de Articulação Políticas Municipais	144.564,00
9999	Reserva de Contingência	1.125.860,00



## Prefeitura Municipal de Primavera

Rua Coronel Braz Cavalcanti - CNPJ:11294378/0001-61

Orçamento Programa - Exercício de 2018

Página 2

### TABELA EXPLICATIVA - DEMONSTRAÇÃO DA DESPESA POR PROGRAMA

LeiData

Código	Discriminação	Valor
	TOTAL	33.079.735,77

**Prefeitura Municipal de Primavera**

Rua Coronel Braz Cavalcanti - CNPJ:11294378/0001-61

Orçamento Programa - Exercício de 2018

Página 1

**TABELA EXPLICATIVA - RELAÇÃO DE PROJETOS**

Lei: 38, Data: 24/10/2016

Código	Discriminação	Valor
1001	Aquisição de Máquinas, Móveis e Equipamentos para Câmara Municipal	20.652,00
1002	Reforma e/ou Construção do Prédio da Câmara	30.978,00
1003	Aquisição de Veículo para o Gabinete do Prefeito	82.608,00
1004	Aquisição de Móveis e Equipamentos para Procuradoria Municipal	10.326,00
1011	Aquisição de Móveis e Equipamentos Pré- Escolar e Creche	5.163,00
1016	Aquisição de Móveis e Equipamentos para o Ensino Especial	10.326,00
1018	Contribuição para Consórcio Público	10.326,00
1021	Construção, Reforma de Mercado, Açougue, Matadouro e Currais	30.978,00
1022	Aquisição de Veículo para Transporte de Estudantes do Ensino Fundamental	82.608,00
1026	Aquisição de Móveis e Equipamentos para- FUNDEB 40%	20.652,00
1027	Implantação de Ouvidoria Municipal	36.141,00
1033	Construção, Reforma, Desapropriação ou Ampliação das Unidades Escolares- FUNDEB 40%	154.890,00
1034	Aquisição de Veículo para Transporte de Estudantes FUNDEB 40%	51.630,00
1035	Programa do PDDE	5.163,00
1036	Aquisição de Móveis e Equipamentos para Ensino Fundamental	51.630,00
1037	Modernização da Estrutura Física(Construção, Reforma e/ou Ampliação)da Sede do Consórcio	1.032,60
1039	Abertura, Alargamento e Conservação de Estradas Vicinais	30.978,00
1040	Reforma da Academia das Cidades	30.978,00
1041	Construção e Reforma de Quadras Poliesportivas	51.630,00
1042	Aquisição de Móveis e Equipamentos Depart. de Cultura	10.326,00
1043	Aquisição de Acervo Bibliografico	10.326,00
1045	Desapropriação de Imóveis	70.978,00
1046	Construção, Reforma ou Ampliação de Escadarias	10.326,00
1047	Construção, Reforma ou Ampliação do Centro de Convivência do Idoso	20.652,00
1049	Construção ou Reforma do Ginásio Poliesportivo	51.630,00
1051	Construção, Reforma ou Ampliação de Unidades de Saúde	330.432,00
1052	Construção, Reforma ou Ampliação de Unidades Escolares	134.238,00
1053	Construção, Reforma ou Ampliação de Creches	200.652,00
1054	Construção, Reposição ou Ampliação de Calçamento e Revestimento Asfáltico do Município	392.388,00
1057	Aquisição de Móveis e Equipamentos para o Depart. de Meio Ambiente	15.489,00
1058	Aquisição de Móveis e Equipamentos para Depart. de Turismo	20.652,00
1059	Aquisição de Móveis e Equipamentos para Depart. de Esportes	20.652,00
1060	Aquisição de Móveis e Equipamentos para o Controle Interno	30.978,00
1061	Aquisição de Veículos,Móveis, Máquinas e Equip.diversos p/o Consórcio	1.032,60
1062	Implantação de Aterros para Resíduos Sólidos	51.630,00
1063	Construção de Cisternas, Poços Artesianos e Barragens	20.652,00
1066	Construção e Recuperação de Pontes, Bueiros e Passagem Molhada	51.630,00
1067	Aquisição de Móveis e Equipamentos- Defesa Civil	20.652,00
1073	Construção, Reforma ou Ampliação de Campos de Futebol	10.326,00
1075	Construção, Reforma ou Ampliação de Casas Populares	51.630,00
1076	Construção, Reforma ou Ampliação de Unidades de Saúde	77.445,00
1077	Construção, Reforma ou Ampliação de Banheiros Públicos	30.978,00
1078	Construção e Reforma de Chafariz	20.652,00
1079	Implantação de Sistemas de Abastecimentos de Água	30.978,00
1087	Aquisição de Veículo para o FMS	51.630,00
1088	Aquisição de Móveis e Equipamentos para FMS	25.815,00
1090	Aquisição de Móveis e Equipamentos para PSF	25.815,00
1091	Aquisição de Móveis e Equipamentos para Iluminação Pública	20.652,00
1094	Construção, Reforma ou Ampliação de Praças, Parques e Jardins	51.630,00
1095	Adaptação de Imóveis para Casa de Passagem	5.163,00
1097	Construção, Reforma ou Ampliação de Esgotos	227.172,00
1099	Aquisição de Móveis e Equipamentos para FMAS	15.489,00
1105	Aquisição de Móveis e Equipamentos para o CRAS	5.163,00
1107	Aquisição de Móveis e Equipamentos para Sec. de Deserv. Econômico/ Comércio e Serviço	20.652,00
1109	Aquisição de Móveis e Equipamentos para Conselho Defesa da Criança e Adolescente	20.652,00
1110	Aquisição de Móveis e Equipamentos para IGDBF	10.326,00
1111	Construção, Recuperação, Contenção de Encostas e Cais do Rio Ipojuca	51.630,00
1113	Aquisição de Móveis e Equipamentos para Fundo Municipal do Idoso	5.163,00
1114	Aquisição de Móveis e Equipamentos para Mercador Livre e Matadouro	30.978,00
1115	Construção, Reforma ou Ampliação de Abrigos para Usuários do Transporte Coletivo e Sinalização de Vias	30.978,00
1116	Melhoria das Áreas Turísticas	30.978,00
1118	Aquisição de Veículo Para o Programa Bolsa Família do IGD	41.304,00
1119	Construção, Reforma ou Adaptação do CRAS e CREAS	5.163,00
1121	Aquisição de Móveis e Equipamentos para o CREAS	5.163,00

**Prefeitura Municipal de Primavera**

Rua Coronel Braz Cavalcanti - CNPJ:11294378/0001-61

Orçamento Programa - Exercício de 2018

Página 2

**TABELA EXPLICATIVA - RELAÇÃO DE PROJETOS**

Lei: 38, Data: 24/10/2016

Código	Discriminação	Valor
1122	Aquisição de Móveis e Equipamentos o Centro de Inclusão Digital	5.163,00
1123	Aquisição de Instrumentos para Bandas Marciais dos Programas Sociais	5.163,00
1124	Aquisição de Móveis e Equipamentos IGD/SUAS	5.163,00
1125	Aquisição de Fardamento Destinados aos Servidores	87.771,00
1126	Aquisição de Material Cirúrgico	10.326,00
1127	Aquisição de Móveis e Equipamentos para a Secretaria de Saúde	30.978,00
1129	Aquisição de Veículo para o PSF	25.815,00
1130	Aquisição de Móveis e Equipamentos Saúde Bucal	10.326,00
1131	Aquisição de Veículos para o Hospital	30.978,00
1132	Adaptação de Imóveis para Centro e Unidades de Saúde	51.630,00
1133	Aquisição de Móveis e Equipamentos para a Vigilância Sanitária	10.326,00
1134	Aquisição de Móveis e Equipamentos para Vigilância Epidemiológica	20.652,00
1135	Aquisição de Móveis e Equipamentos Sec. de Articulação Política	10.326,00
1136	Aquisição de Móveis e Equipamentos para a Sec. de Governo	30.978,00
1137	Aquisição de Móveis e Equipamentos para Sec. de Deserv. Económico/Indústria	20.652,00
1138	Aquisição de Móveis e Equipamentos - Policiamento	10.326,00
1139	Aquisição de Veículos, e Equipamentos para o FMDCA	20.652,00
1140	Construção, Reforma e Adaptação de imóveis para o FMDCA	20.652,00
1141	Aquisição de Equipamentos para o Núcleo Intermunicipal de Saneamento Básico - NISB	5.163,00
1142	Modernização da Estrutura Física(Construção,Reforma e/ou Ampliação) da Sede do Aterro Sanitário	1.032,60
1143	Aquisição de Equipamentos e Materiais Permanentes p/ Manutenção do Núcleo Intermunicipal de Iluminação	10.326,00
1144	Aquisição de Equipamentos e Material Permanente - Atenção Hospitalar e Ambulatorial	5.163,00
1145	Aquisição de Equipamentos e Material Permanente - Atenção Básica	5.163,00
1146	Construção, Reforma ou Ampliação do Prédio da Prefeitura	82.608,00
2159	Manutenção das Atividades da Unidade Hospitalar	392.388,00
3000	REEQUIPAMENTO DA UNIDADE	182.978,00
Total		4.180.228,80





**TABELA EXPLICATIVA - RELAÇÃO DE ATIVIDADES**

Código	Discriminação	Valor
2001	Manutenção das Atividades do Poder Legislativo	1.600.013,70
2002	Manutenção de Carater Continuado do Cerimonial	15.489,00
2004	Manutenção das Atividades do Gabinete do Prefeito	478.610,10
2005	Contribuição para AMUPE/CNM e Outros	15.489,00
2006	Divulgação Institucional	22.717,20
2007	Manutenção das Atividades da Procuradoria Municipal	242.661,00
2009	Contribuição do PASEP	206.520,00
2010	Obrigações Patronais RGPS	516.300,00
2012	Prefeitura nas Comunidades	20.652,00
2016	Amortização da Dívida/ RGPS	516.300,00
2018	Manutenção das Atividades Pré Escolar e Creche	61.956,00
2019	Manutenção das Atividades Ensino Especial	77.445,00
2020	Manutenção das Áreas da Cachoeira do Urubu	82.608,00
2021	Gestão Administrativas do FUNDEB 60%	4.316.268,00
2022	Gestão Administrativas do FUNDEB 40%	1.967.103,00
2023	Locação de Imóvel- FUNDEB 40%	20.652,00
2024	Capacitação e Treinamento - FUNDEB 40%	51.630,00
2025	Programa Estágio Remunerado- FUNDEB 40%	10.326,00
2026	Manutenção das Atividades do Ensino Infantil- FUNDEB 60%	170.379,00
2027	Manutenção da Casa de Passagem	3.097,80
2034	Promoção de Festas Culturais Tradicionais	567.930,00
2036	Regularização de Gestão Ambiental	30.978,00
2038	Gratificação do Estimulo do SUS	10.326,00
2039	Centro de Abastecimento Farmacêutico	123.912,00
2040	Manutenção das Atividades do Progma Saúde Bucal	175.542,00
2041	Manutenção das Atividades - SCFV	201.357,00
2042	Manutenção das Atividades do PSF	779.613,00
2043	Manutenção das Atividades da Vigilância Sanitária	154.890,00
2044	Manutenção das Atividades do Combate a Doenças Epidemiológicas	113.586,00
2045	Manutenção do Programa Sopão	51.630,00
2046	Manutenção Fundo Municipal do Idoso	14.456,40
2051	Assistência Funeral	30.978,00
2052	Assistência Maternidade	5.163,00
2053	Manutenção das Atividades do CRAS	92.934,00
2054	Doações Cestas Básicas	30.978,00
2055	Contribuição COEGEMAS/CONGEMAS	3.097,80
2056	Manutenção das Atividades do Conselho Tutelar	67.119,00
2057	Programa Caminho da Escola	330.432,00
2061	Concessão de Prêmios Atividades dos Programas Sociais	5.163,00
2062	Encargos Previdenciarios RGPS	103.260,00
2064	Programa Dinheiro na Escola	15.489,00
2065	Implantação e Manutenção do Centro Digital	3.097,80
2066	Programa Merenda na Escola - Ensino Fundamental	558.150,00
2069	Subvenções e Entidades Educacionais / Ensino Fundamental	5.163,00
2070	Manutenção das Atividades Programa Saúde na Escola	20.652,00
2071	Manutenção das Atividades do Conselho de Assitência Social	6.195,60
2072	Manutenção das Atividades do BOLSA FAMILIA/ IGD	113.586,00
2073	Manutenção das Atividades do Mercado, Feira e Matadouro	61.956,00
2075	Despesas com Recursos do Tesouro	51.630,00
2076	Manutenção das atividades do FMDCA	77.445,00
2079	Concessão de Bolsa Reciclagem	15.489,00
2080	Manutenção das Atividades do FMAS	738.309,00
2081	Assistência ao Portador de Deficiência	3.097,80
2082	Encargos Previdenciarios RGPS do FMS	640.212,00
2085	Manutenção das Atividades do Ensino Básico - Ens. Fundamental	289.128,00
2087	Manutenção das Atividades do Programa PDDE	20.652,00
2088	Transporte de Estudantes do Ensino Fundamental	196.194,00

**Prefeitura Municipal de Primavera**

Rua Coronel Braz Cavalcanti - CNPJ:11294378/0001-61

Orçamento Programa - Exercício de 2018

Página 2

**TABELA EXPLICATIVA - RELAÇÃO DE ATIVIDADES**

Lei: 38, Data: 24/10/2016

Código	Discriminação	Valor
2090	Programa Nacional de Apoio ao Transporte PNAT	206.520,00
2091	Fortalecer o Conselho Municipal de Saúde	15.489,00
2093	Manutenção das Atividades do Programa IGD/SUAS	15.489,00
2095	Indenização e Restituições	5.163,00
2096	Gestão Administrativas do FMS	2.633.130,00
2097	Manutenção das Atividades do Conselho do Idoso	3.097,80
2099	Manutenção das Atividades do Programa CREAS	98.097,00
2100	Capacitação, Treinamento e Qualificação de Servidores	20.652,00
2101	Divulgação Institucional e Publicações	20.652,00
2102	Manutenção das Atividades do Gestão Conectada	15.489,00
2103	Aquisição de Material Instrumental Odontológico	5.163,00
2104	Aquisição de Material Odontológico	10.326,00
2105	Aquisição de Material Laboratorial	51.630,00
2108	Manutenção das Atividades de Imunização	15.489,00
2109	Manutenção das Atividades do PACS	320.106,00
2111	Manutenção do Programa Tratamento Fora do Domicílio	51.630,00
2112	Manutenção de Cursos Profissionalizantes	15.489,00
2113	Manutenção das Atividades do Programa Mais Médico	273.639,00
2116	Manutenção das Atividades do Programa Alimentação e Nutrição	15.489,00
2120	Apoio a Eventos Comemorativos nas Escolas, e Desfiles Cívicos	25.815,00
2122	Manutenção do Programa Formação Continuada	41.304,00
2123	Aquisição de Material Escolar e Didático para educação Básica- Ens. Fundamental	20.652,00
2125	Fardamento para Ensino Fundamental- Recursos Próprios	20.652,00
2128	Manutenção do Transporte Escolar- FUNDEB 40%	278.802,00
2129	Aquisição de Material Escolar e Didático- FUNDEB 40%	10.326,00
2134	Manutenção do Departamento e Implantação de Municipalização do Trânsito	72.282,00
2139	Manutenção das Atividades do Depart. de Esportes	232.335,00
2140	Manutenção das Atividades do Controle Interno	206.520,00
2141	Manutenção do Programa EJA	67.119,00
2142	Manutenção do Programa Saúde Básica para Todos	30.652,00
2143	Manutenção do Programa Saúde Com Qualidade	30.978,00
2144	Manutenção e Desenvolvimento da Campanha Multivacinação	20.652,00
2145	Manutenção do Programa Saúde do Adolescente	15.489,00
2146	Manutenção do Programa Saúde do Homem	15.489,00
2147	Manutenção do Programa Saúde da Mulher	15.489,00
2148	Manutenção do Programa Rede Cegonha	20.652,00
2149	Manutenção da Qualificação PMAQ/RAB/SM	41.304,00
2150	Manutenção das Atividades do SAMU	103.260,00
2156	Manutenção das Atividades do Sec. de Segurança Pública/ Defesa Civil	149.727,00
2158	Realização e Participação em Conferências Federais, Estaduais e Municipais.	15.489,00
2160	Manutenção das Atividades Administrativas do Consórcio	27.880,20
2161	Parcelamento e Amortização da Dívida Contratual	1.032,60
2162	Manutenção das Atividades do Núcleo Intermunicipal de Saneamento Básico dos Conveniados do COMSUL -NISB	200.324,40
2163	Manutenção das Atividades do Núcleo Intermunicipal de Iluminação Pública-NIIP	103.260,00
2164	Manutenção das Atividades do Núcleo Intermunicipal em Saúde dos conveniados do COMSUL- NIS	164.969,77
2165	Manutenção das Atividades do Núcleo Intermunicipal em Saúde NIS - Atenção Básica	72.282,00
2166	Manutenção das Atividades do Núcleo Intermunicipal em Saúde NIS - Média e alta Complexidade	72.282,00
2167	Recursos do Fundeb de Exercício Anterior	51.630,00
2169	MANUTENCAO DAS ATIVIDADES DA SECRETARIA DE FINANÇAS	895.084,00
2173	MANUTENCAO DAS ATIVIDADES DA SECRETARIA DE AGRICULTURA	273.639,00
2174	MANUTENCAO DAS ATIVIDADES DA SEC DE MEIO AMBIENTE	139.401,00
2175	MANUTENCAO DAS ATIVIDADES DA SEC. TURISMO	193.096,20
2176	MANUTENCAO DAS ATIVIDADES DA SECRETARIA DE ADMINISTRACAO	1.418.749,00
2177	MANUTENCAO DAS ATIVIDADES DA SEC DE CULTURA	185.216,00
2178	MANUTENCAO DAS ATIVIDADES DA SEC. INFRA ESTRUTURA	1.579.878,00



## Prefeitura Municipal de Primavera

Rua Coronel Braz Cavalcanti - CNPJ:11294378/0001-61

Orçamento Programa - Exercício de 2018

Página 3

### TABELA EXPLICATIVA - RELAÇÃO DE ATIVIDADES

Lei: 38, Data: 24/10/2016

Código	Discriminação	Valor
2181	MANUTENCAO DAS ATIVIDADES DA SEC. ARTICULACAO POLITICA	134.238,00
2182	MANUTENCAO DAS ATIVIDADES DA SEC. GOVERNO	144.564,00
2183	MANUTENCAO DAS ATIVIDADES DA SEC. DESENVOLVIMENTO ECONOMICO	330.432,00
2184	MANUTENCAO DAS ATIVIDADES DA SEC. SEGURANCA PUBLICA	170.379,00
4001	Encargos Sociais da Câmara	261.247,80
	Total	27.753.320,97



## Prefeitura Municipal de Primavera

Rua Coronel Braz Cavalcanti - CNPJ:11294378/0001-61

Orçamento Programa - Exercício de 2018

Página 1

### TABELA EXPLICATIVA - RELAÇÃO DE OPERAÇÕES ESPECIAIS

Lei: 38, Data: 24/10/2016

Código	Discriminação	Valor
0001	Indenização e Restituições Diversas - Saúde	10.326,00
0002	ENCARGOS ESPECIAIS	10.000,00
9999	Reserva de Contingência	1.125.860,00
Total		1.146.186,00